Fasade mot syd-øst

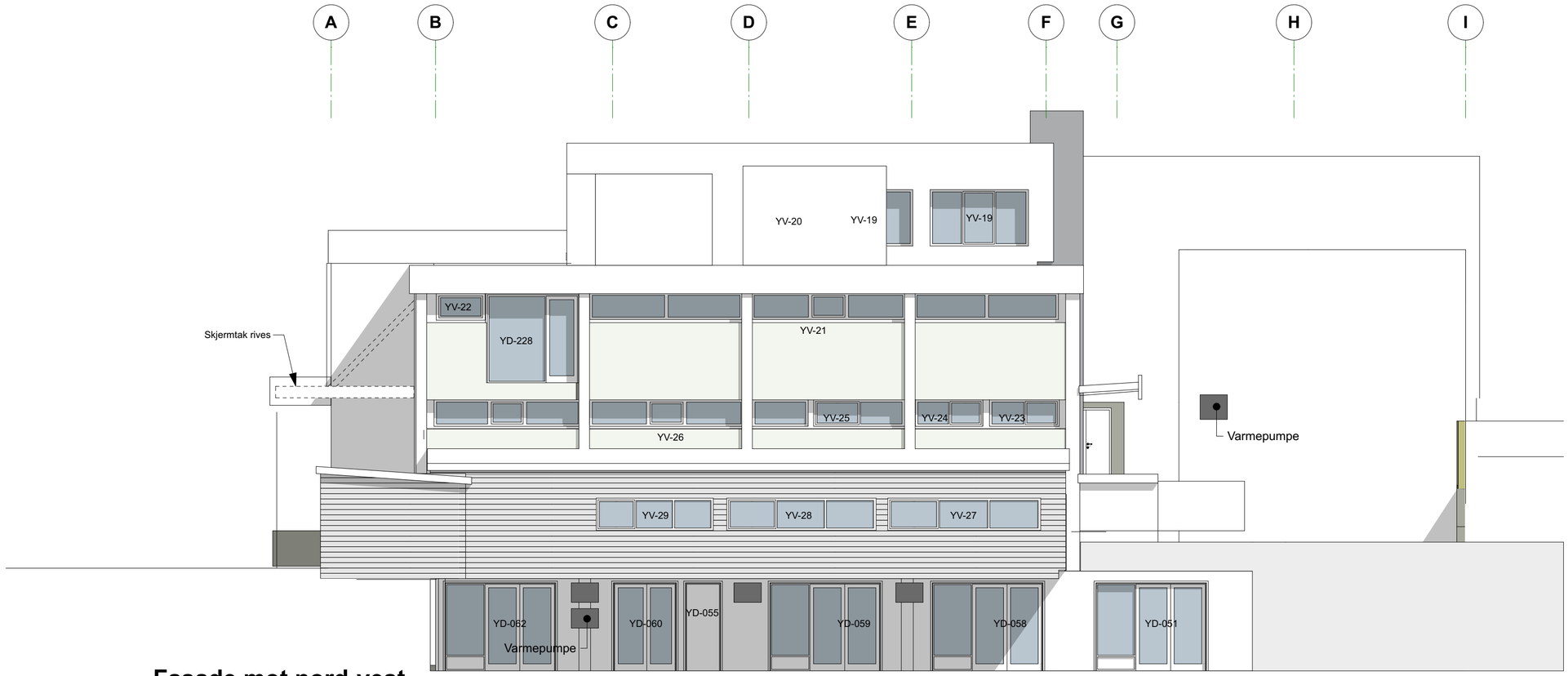

Fasade mot nord-vest

Rev	Nr	Beskrivelse	Dato	Sign	Kontr	Godkj

Lokalisering:

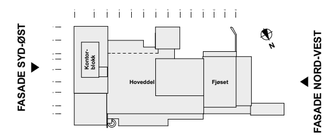

Prosjekteringsgruppen:

- ● **ARK :** Amtedal & Hansen Arkitektkontor as
  Lømslandsvei 23 4614 Kristiansand T: 38 14 01 50
- ○ **RIB : Cowi Tordenskjolds gate 9, 4612 Kristiansand**
- ○ **RIE : Elconsultteam Sør AS Narviga 7 4633 Kristiansand**
- ○ **RIV : Norconsult as H. Ws gate 27, 4612 Kristiansand**
- ○ **RIBR : HR Prosjekt as**

TILBUDSGRUNNLAG

Tiltakshaver
Kristiansand Eiendom

Prosjekt
Samsen Kulturhus
Vesterveien 2
4631 Kristiansand

Godkjent

Kontroll prosjekt.
Sign. GA | Kontroll

Filnavn
1625 Samsen modell 2018-12-10.pln

Dato
10.12.2018

Målestokk
1:100

Kontroll utførende
Sign. | Kontroll

Gnr./Bnr.:
151/ 1926

Prosjektnr.: 1625
Tegningsnr.: A40-1

Prosjektnr. for prosjekterende/lev.

Type tegning:
Fasade nord-vest og syd-øst