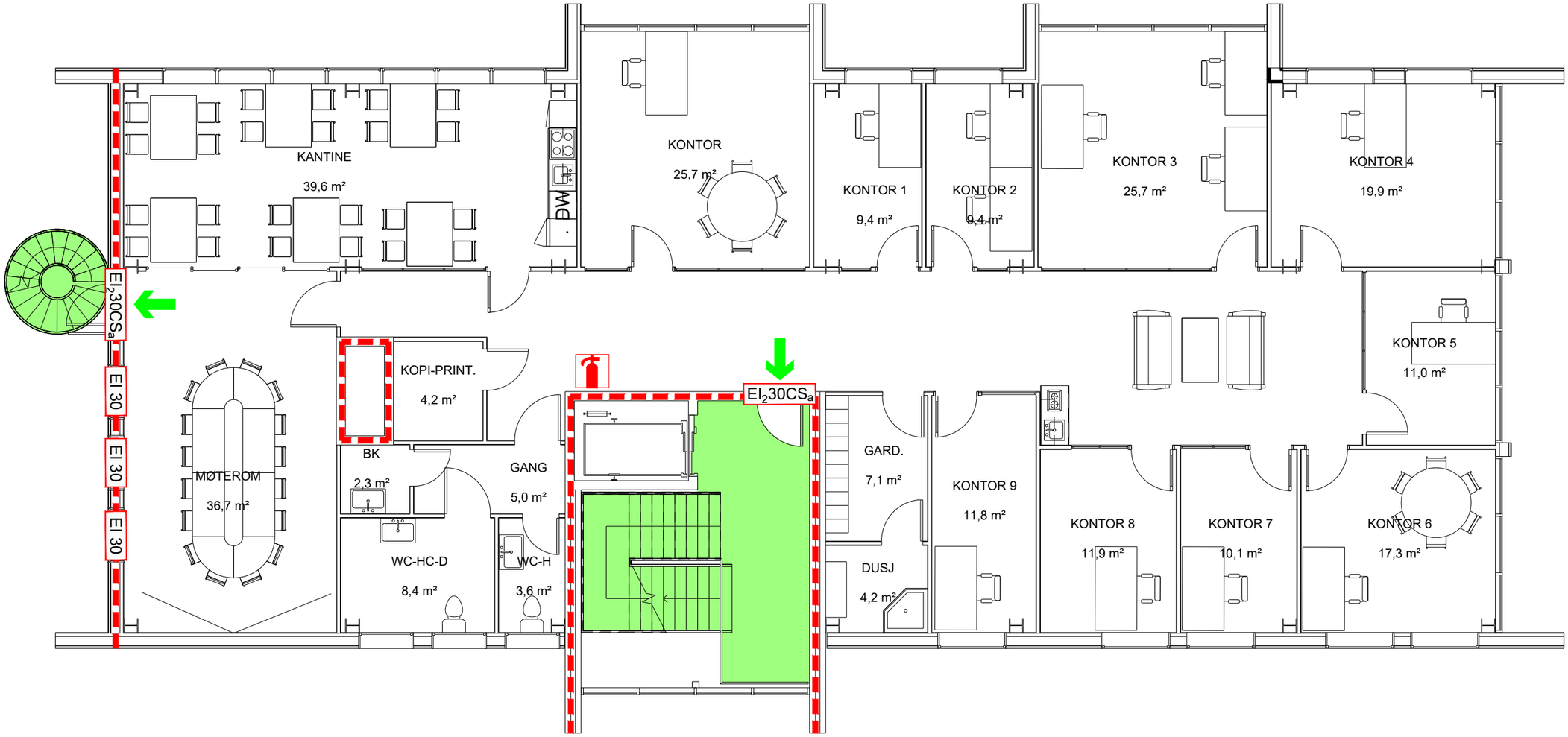

FORUTSETNINGER:

- Nødlys i rømningsveier iht. NS-EN 1838
- Håndslokkere iht. NS-EN 3-7
- Brannalarmanlegg kategori: 2 iht. NS 3960

Branntekniske tegninger må ses i sammenheng med brannteknisk konsept.

TEGNFORKLARING

- Branncelle EI60
- Rømningsvei
- EI30S — Dør med brannklasse (eksempel)
- Rømningsretning
- Håndslokkerapparat

FORELØPIGE TEGNINGER 26.11.18

REVISJON BESKRIVELSE:	TEGN.:	DATO	KONTR.	REV.

BYGG:
Devoldholmen, Lerøy
Branntegning
Plan 02

TEGN.:	DATO:	KONTR.:	DATO:
JSB	26.11.18	MJ	26.11.18

PROSJ. NR.: 112046

MÅLESTOKK: 1:100

FORMAT: A3

FIRESAFE
FIRESAFE CONSULTING
Kanalveien 105A, 5068 BERGEN
Tlf: 55 19 55 30 / 09110
firmapost@firesafe.no
www.firesafe.no

TEGN. NR.

REV.: 1.0