

NB! Dette er en orienterende tegning mht. eksisterende forhold.
Det tas forbehold om målrichtigkeit.

Før utførelse og bestilling må alle mål kontrolleres på stedet.
Alle mål på eksisterende bygg som er avgjørende for rett bestilling
av nye komponenter, skal kontrollmåles av entreprenør
før endelige bestillinger.

Himlinger Plan 02	
Type	Area
600 x 600mm Grid	66 m ²
600 x 1200mm Grid	264 m ²
Akustiske plater 20 mm	142 m ²
AV266.02-600x1200mm	21 m ²
EH266.01_600x600mm	862 m ²
Åpen isolasjonshimling	76 m ²
Total Antall og Areal: 45	1431 m²

Eksisterende himlinger

-  600 x 600mm Grid
-  600 x 1200mm Grid
-  Akustiske plater 20 mm
-  Plain/tett gipshimling
-  Akustisk isolasjon

Himlinger i nybygget

-  600 x 600mm Grid

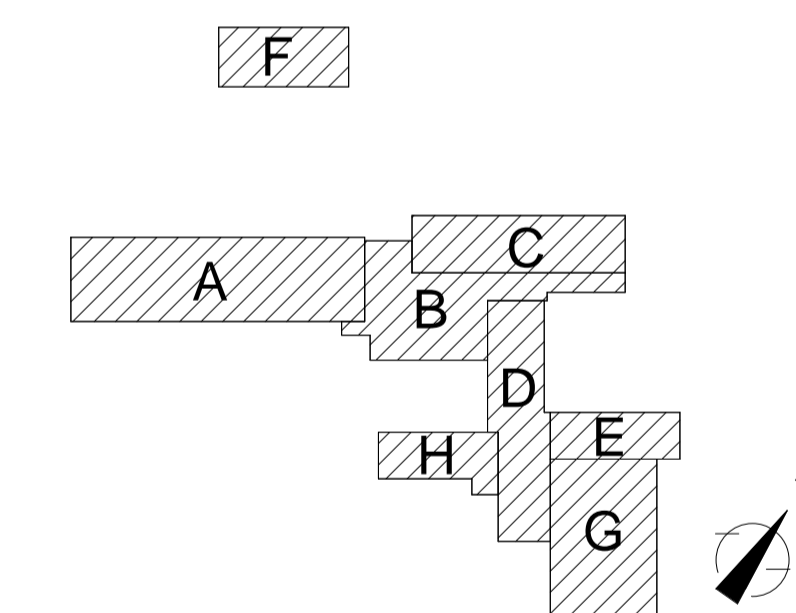
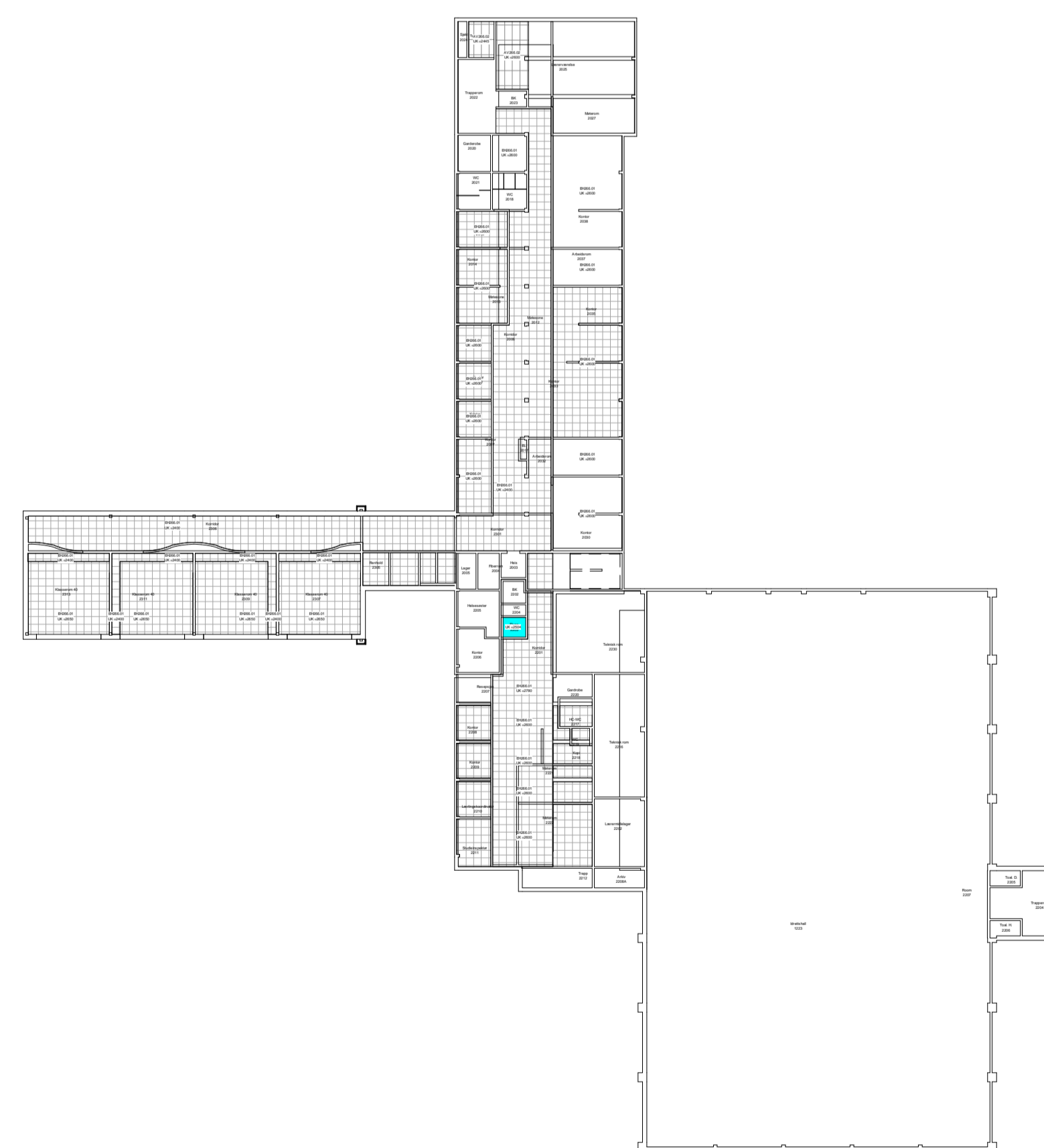
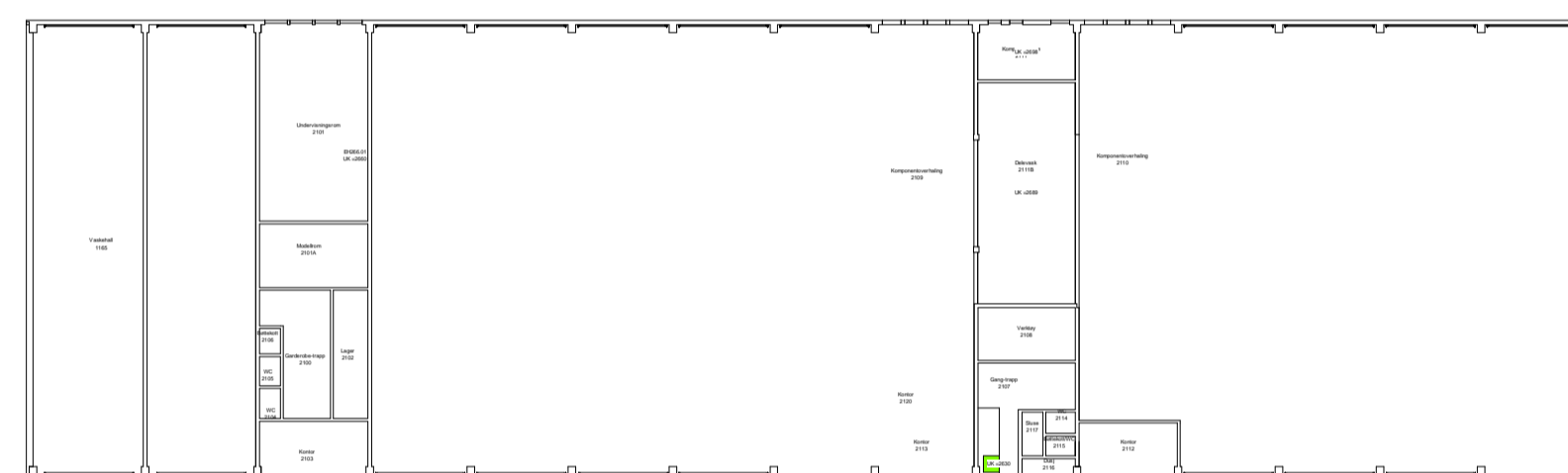
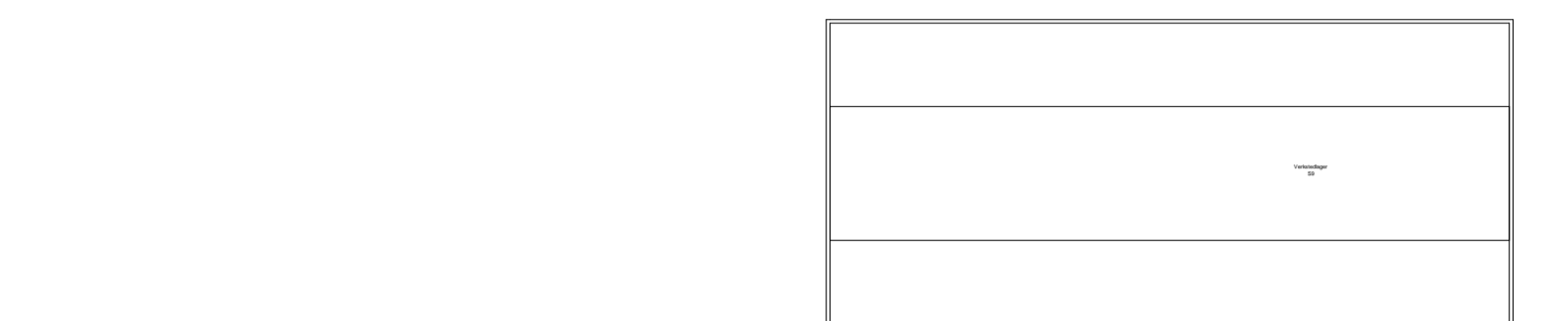

Byggherre:
Hedmark fylkeskommune
 Parkgata 64
 2325 Hamar
 Mar-Mette.Solheim@hedmark.org



RiX Arkitektur
 Ryensvingen 5, 8. etg.
 0680 Oslo
 Tlf.: 91 91 61 11 E-post: firmapost@riarkitektur.no

DATO: Beskrivelse: REV: TEGN: GODKJ:	PROSJEKT Solør vgs, avd. Våler Parkgata 64 2325 Hamar	Gnr: 47 Bnr: 105 Målestokk / Format 1 : 400 A1
Prosj.Nr 18433	Fase Tilbudstegning	Opprettet dato 06.06.2018
Tegningsnavn Himlingsplan 02	Disiplin ARK	Tegn. / Kontr. KH / RR
Tegningsnr. 18433-V0-A-02-256-001	Revisjon	Status