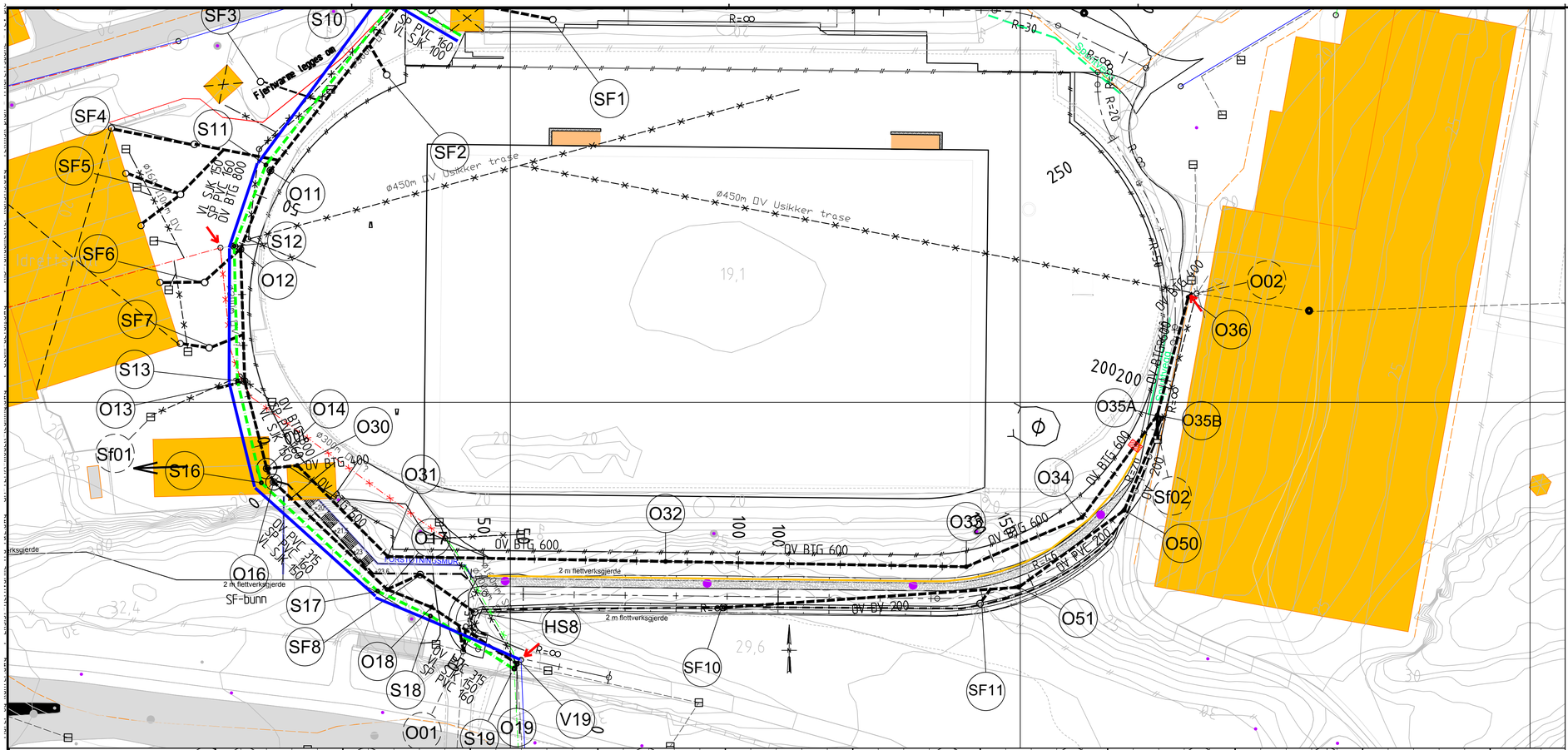

TEGNFORKLARING:

	Plan	Eksist.	Utgår
VANNLEDNING			
SPILLVANNSLEDNING			
OVERVANNSLEDNING			
FELLESAVLØPSLEDNING			
FJERNVARMERØR			
DRENSLEDNING			
KUM	O3	S01	
SANDFANG	SF8		
TETNINGSKJERNE			
PUNKT FOR FRAMGRAVING OG INNMÅLING			

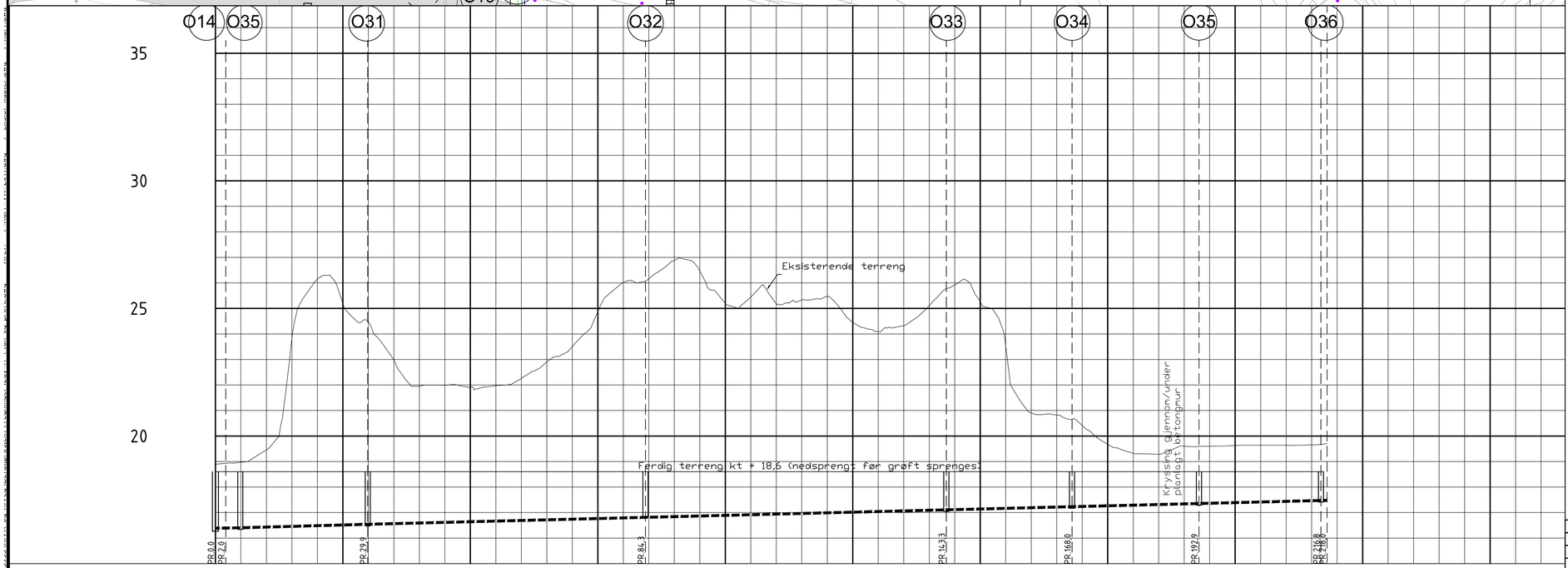

PROFIL NR.	0	25	50	75	100	125	150	175	200	225	250
Grunneier											
Markslag											
Grunnforhold											
TERRENG H./TOPP VEGDEKKE	18,89 18,97 19,46 23,83 26,14 25,18 24,47	22,98 21,95 21,99 21,96 21,97 22,26 22,90 23,50 24,87 26,02	26,16 26,88 26,47 25,19 25,44 25,18 25,33 25,47 24,45 24,09 24,32 25,11	25,92 25,28 23,53 20,90 20,82 20,41 19,67 19,32 19,29 19,60 19,60	19,63 19,64 19,64 19,65 19,71						
Hor.vinkelpunktavstand i m	2,0	27,8	54,5	59,0	24,7	24,9	23,9	1,2			
Overvannsledning – Kumavstand i m	4,9	25,0	54,5	59,0	24,7	24,9	23,9	1,2			
Overvannsledning – Fall i ‰	2,7	5,5	5,0	5,0	5,0	5,0	5,0	5,0			
Overvannsledning – Kote innv. bunn	16,39 16,40	16,54	16,81	17,11	17,23	17,35	17,47				
Overvannsledning – Type og dim	600Betong										

Rev.	Dato	Revideringen gjelder	Nr.	Saksb.	Sidem.k.	Oppdr.a.

KR.SUND KOMMUNE, Kommunalteknikk

ATLANTEN STADION
VA-ANLEGG

Plan og profil
Kumgr 14 - kumgr 26

Tegnet av HKJ	Saksbehandler HKJ
Sidemannskontr. SMF	Oppdragsansvarlig HKJ
Fag VA	Målestokk A1 1: 500
Dato 15.12.17	
Oppdragsnr. A093955	Status TILBUDSTEGNING
Tegning nr. H006	Rev.

COWI