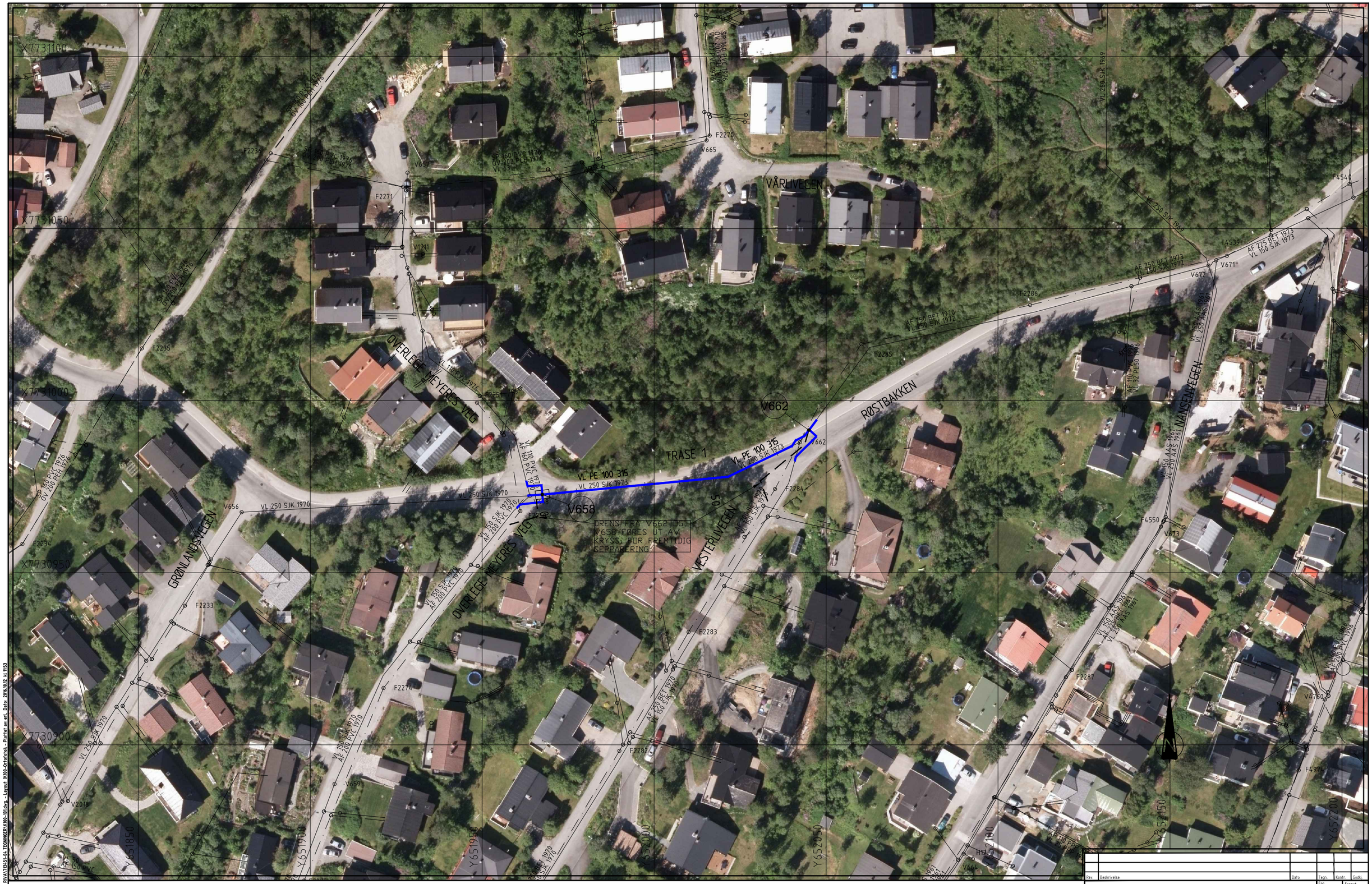

BESTEMMELSER

TILKOBLINGSPUNKT PÅ EKSISTERENDE KUMMER OG LEDNINGER AVDEKKES, MÅLES INN OG KONTROLLERES MOT PROSJEKTERT MATERIALE FØR ARBEIDENE STARTER.

ALLE GRAVE- OG SPRENGNINGSARBEIDER I NÆRHETEN AV EKSISTERENDE ANLEGG OG BYGNINGER SKAL UTFØRES MED STOR FORSIKTIGHET, SLIK AT DISSE IKKE KOMMER TIL SKADE.

TERRENGHØYDER ER BASSERT PÅ DIGITALT KART OG SUPPLERT MED TERRENGINNMÅLINGER. ENKELTE STEDER KAN DET OPPSTÅ AVVIK I FORHOLD TIL DETTE. HØYDENE MÅ DERFOR KONTROLLERES PÅ STEDET, SLIK AT BEHOV FOR TILPASNINGER KAN GJØRES I SAMRÅD MED BYGGHERRE.

HORISONTAL PLASSERING AV EKSISTERENDE VA-LEDNINGER ER BASERT PÅ KOMMUNENS VA-LEDNINGSKART. DET KAN VÆRE AVVIK FRA DETTE, NOE SOM MÅ KONTROLLERES FØR UTFØRELSEN. FØR GRAVING I PLANLAGTE TRASEER MÅ TILKNYTNINGS- OG KRYSNINGSPUNKTER MOT EIKSISTERENDE ANLEGG MÅLES INN, SLIK AT HØYDER OM NØDVENDIG KAN JUSTERES.

TEGNFORKLARING

NYE OFFENTLIGE VA-ANLEGG

- VANNLEDNING
- OVERVANNSLEDNING
- VANNKUM

EKSISTERENDE VA-ANLEGG

- VANNLEDNING
- SPILLVANNSLEDNING
- OVERVANNSLEDNING

Rev.	Beskrivelse	Dato	Tegn.	Kontr.	Godkj.

TROMSØ KOMMUNE, VANN OG AVLØP
FORNYING VANNLEDNING RØSTBAKKEN

OVERSIKTSPLAN VA

Fag: VA | Format: A3/A1
Dato: 13.10.2016
Format/Målestokk: A1 = 1:500, A3 = 1:1000

Multiconsult
www.multiconsult.no

Status: ANBUDSTEGNING | Konstr./Tegnet: EL | Kontrollert: JS | Godkjent: GS
Oppdragsnr.: 713451 | Tegningsnr.: K100 | Rev.:

E:\0713\713451\713451-03 ANBEFOSPMÅDER\713451-01 RIVA\713451-04 TEGNINGER\K100-101.dwg - Layout: K100-Oriforlab - Plotted on ert. Date: 20.10.12 14:153