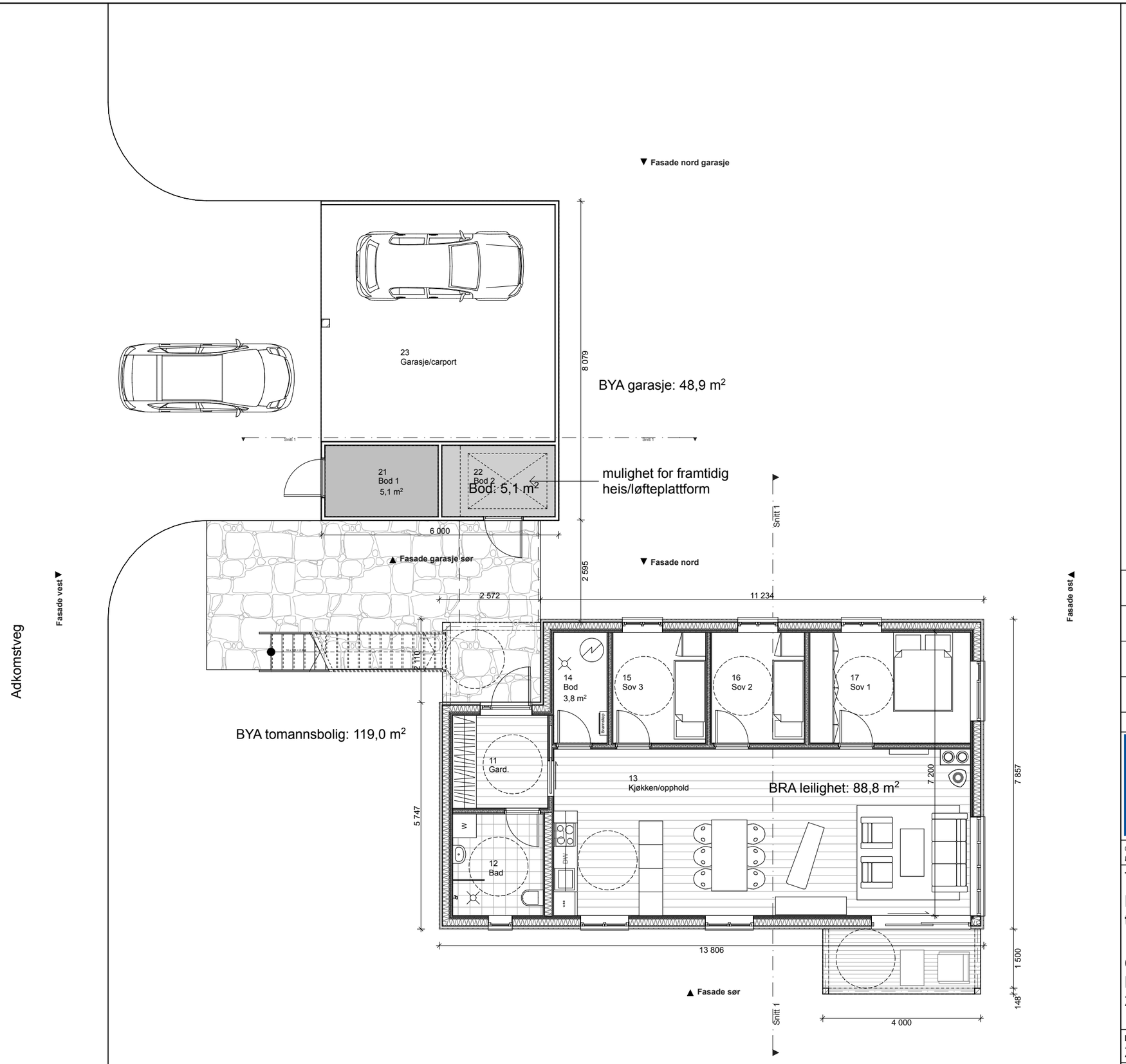

Rev.:	Dato:	

Arkitektene Berg og Østvang AS

Brutippen 13, 2550 OS i Ø. - Tlf. 62 47 00 50 - firmapost@arkitektene.no

© Alle rettigheter tilhører utførende for prosjekteringen, kopiering eller bruk av disse tegningene er forbudt uten skriftlig samtykke

Tittel:

Litjmyrmoen, felt B4, tomt 19, tomannsbolig med garasje

Os kommune
Litjmyrmoen
2550 Os i Østerdalen

Fase: Totalentreprise
Saksbeh.: EN
Tegn.: EN
Kontroll: AB
Filnavn: 2469-Tomannsbolig.pln
Dato: 25.04.14
Målestokk: 1:100 /A3

Prosjektnr.: 2469
Tegningsnr.: **-201**
Revisjonsdato:

Type tegning: **Tomannsbolig 1.etasje**
Revisjon nr.:

/Users/esten/Public/SERVER_NY/2469-Litjmyrmoveien, hovedprosjekt/2469-Tegninger_ark/2469-Tomannsbolig.pln