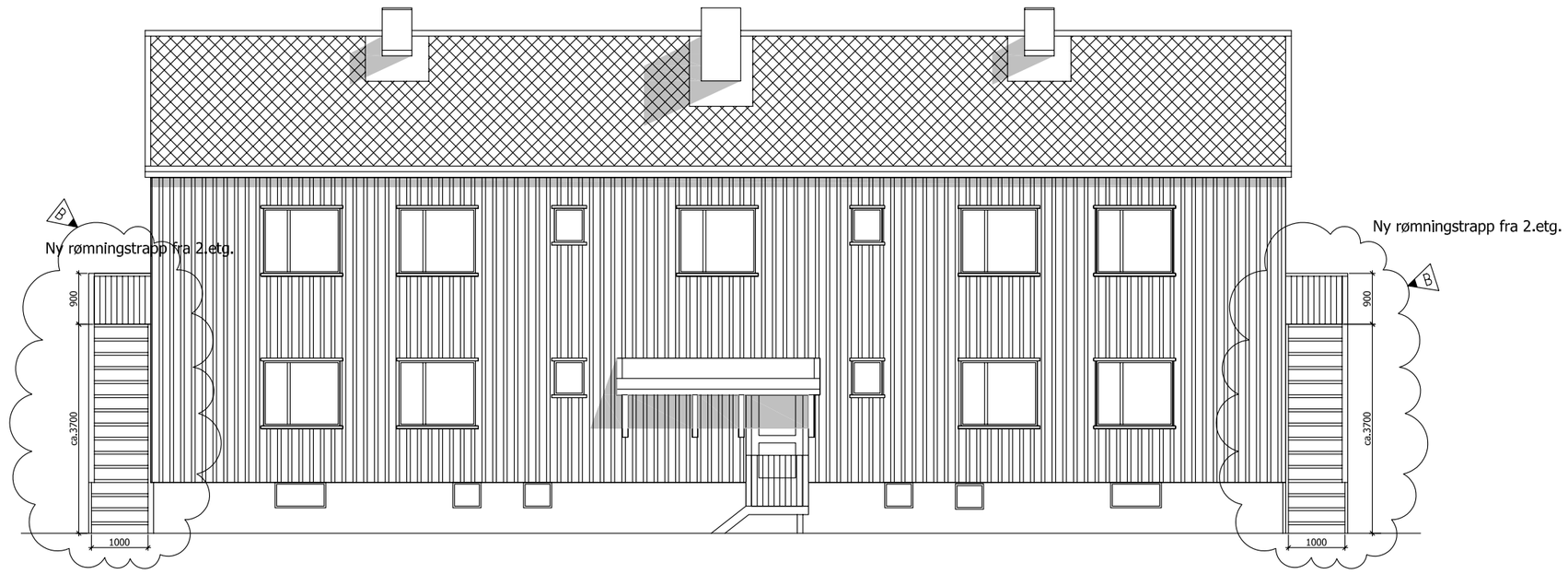

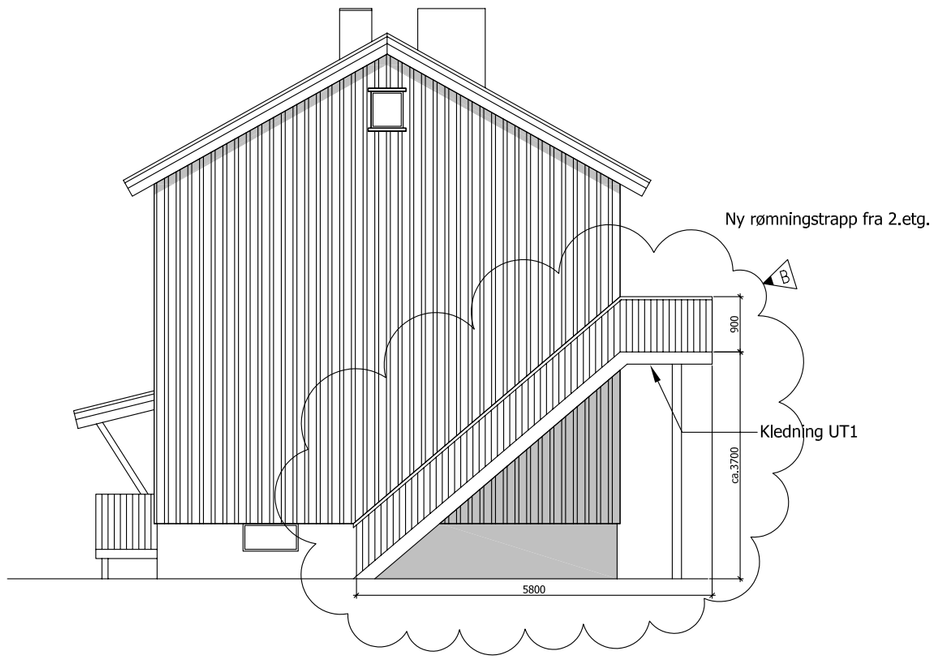

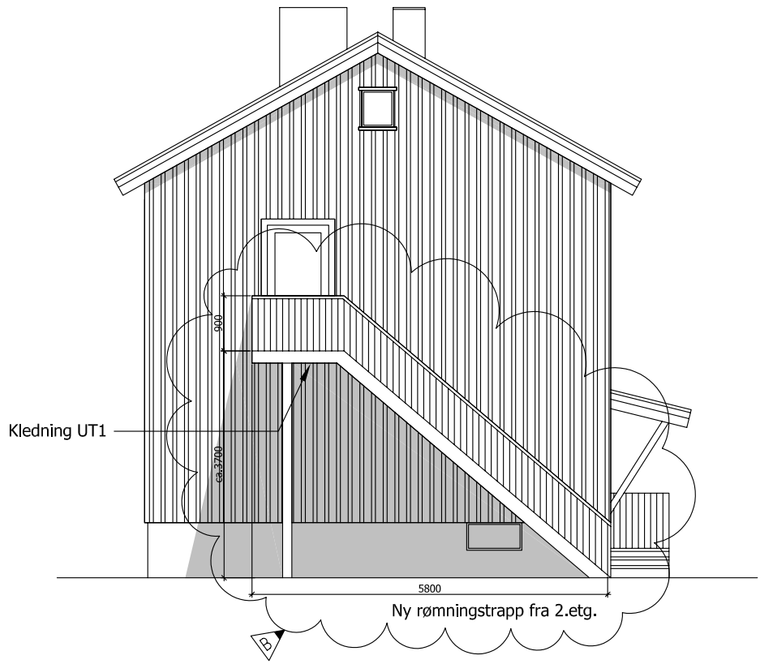

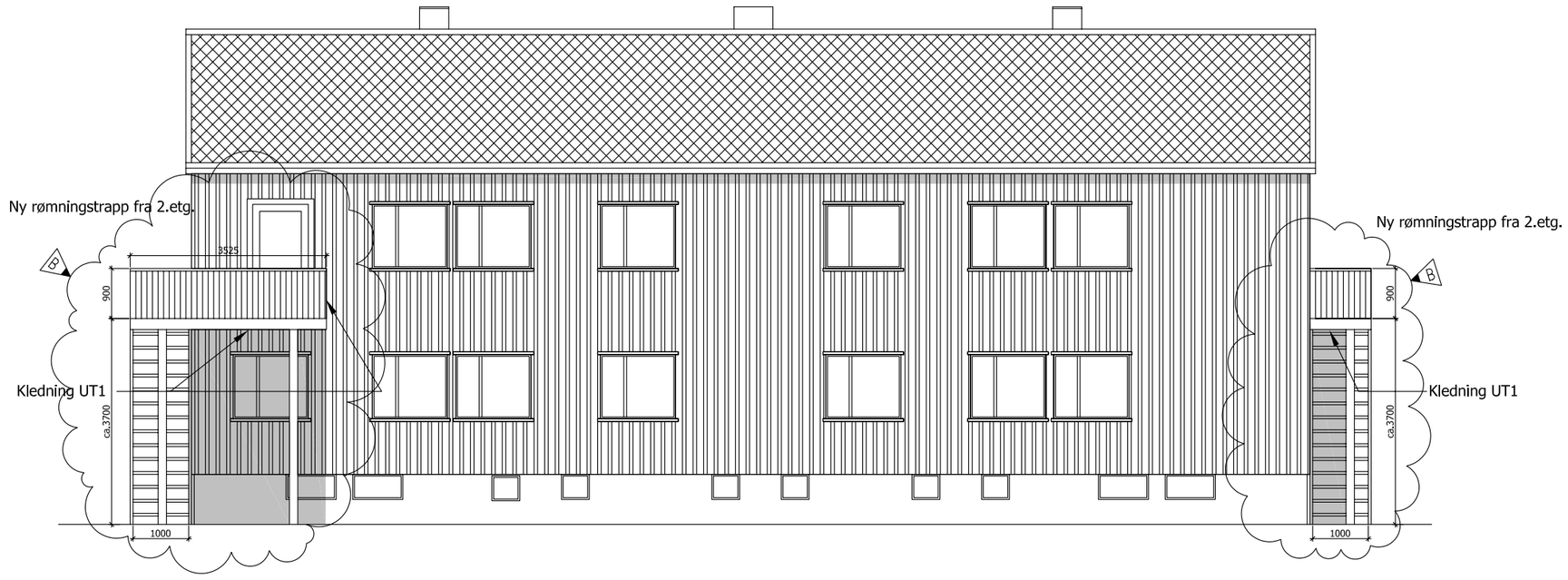

ORGINALTEGNINGER

Tegning er digitalisert etter orginaltegning fra:

Forsvarets bygningstekniske korps og
Forsvarets anleggsdirektorat
Ark. Engh & Qvam - 1952

Rev.	DATO	REVISJONS TEKST	Tegn.	Saksb.	Kontr.	Dato	Godkj.
B	11.10.07	DIVERSE ENDRINGER ETTER BRANNRAPPORT FRA NORCONSULT DATERT 03.09.07	BAN	BAN		10.10.07	
A	05.10.07	DIGITALISERT ETTER ORGINALTEGNING	BAN	BAN		05.10.07	

OPPDRAG:
KLØVERVEIEN 6, LØDINGEN

OPPDRAGSGIVER:
LØDINGEN KOMMUNE

TEGNINGS TITTEL

FASADER

KLØVERVEIEN 6

Oppdrag nr:	2007090
Fil navn:	
Dato:	05.10.07
Målestokk:	1 : 100
Tegnet:	BAN
Godkjent:	
Tegning nr:	B300

HINNSTEIN
RÅDGIVENDE INGENIØRER

HINNSTEIN AS
Storåkeren 11, Kanebogen (Hydro)
Postboks 563, 9485 HARSTAD
Telefon: 77016000 Telefax: 77016001
E-post: post@hinnstein.no

Revisjon nr.: B