Tegningsnr: A20-2
Revisjon nr:
Type tegning: Plan 2. Etasje

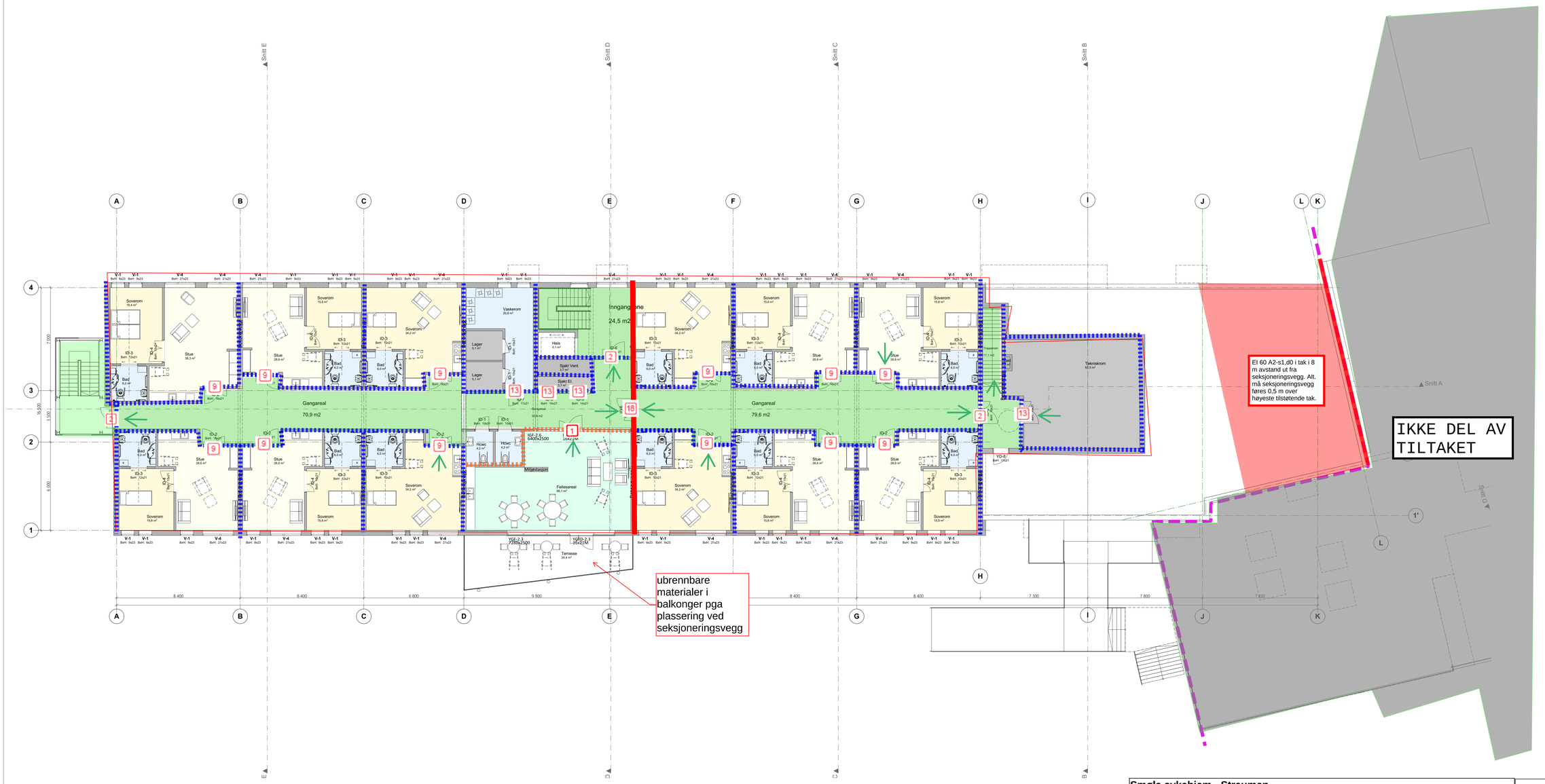

Smøla sykehjem - Straumen
Prosjektnr: 10217462

Branntegning, dato: 06.05.2021
Plan 2.etasje

Forutsetninger iht. rapport.Sjakter tettes i dekke.
Symbolforklaring:
Brannseksjonering:
Brannskille
Røykskille:

Dør EI 120 CSa [A12 m/selvlukker, terksel, anslag og tetteliste]] 18
Dør EI 60 Sa [B60 m/terksel, anslag og tetteliste] 13
Dør EI 30 Sa [B30 m/terskel, anslag og tetteliste] 9
Dør E 30 CSa [F30/selvlukker, terksel, anslag og tetteliste] 2

Rømningsvei
Rømningsretning

SWECO

Utarbeidet av: Kari Silset
intern ks: Øystein Skjåk Astad

Kun tegninger merket "arbeidstegninger" kan benyttes som produksjonstegninger

BIM med ArchCAD 23 NOR. Filplassering: K:\Prosjekt\Prosjekt2020\Orange\C02 013 Smøla kommune_Smøla sykehjem og nye omsorgsboliger\7. Tegninger\7.1 Tegninger\7.1.1 PROSJEKTFASER\7.1.1.2 Forprosjekt\SISTE GJELDENDE TEGNINGER\Straumen sykehjem - Hoved fil_2B.pln