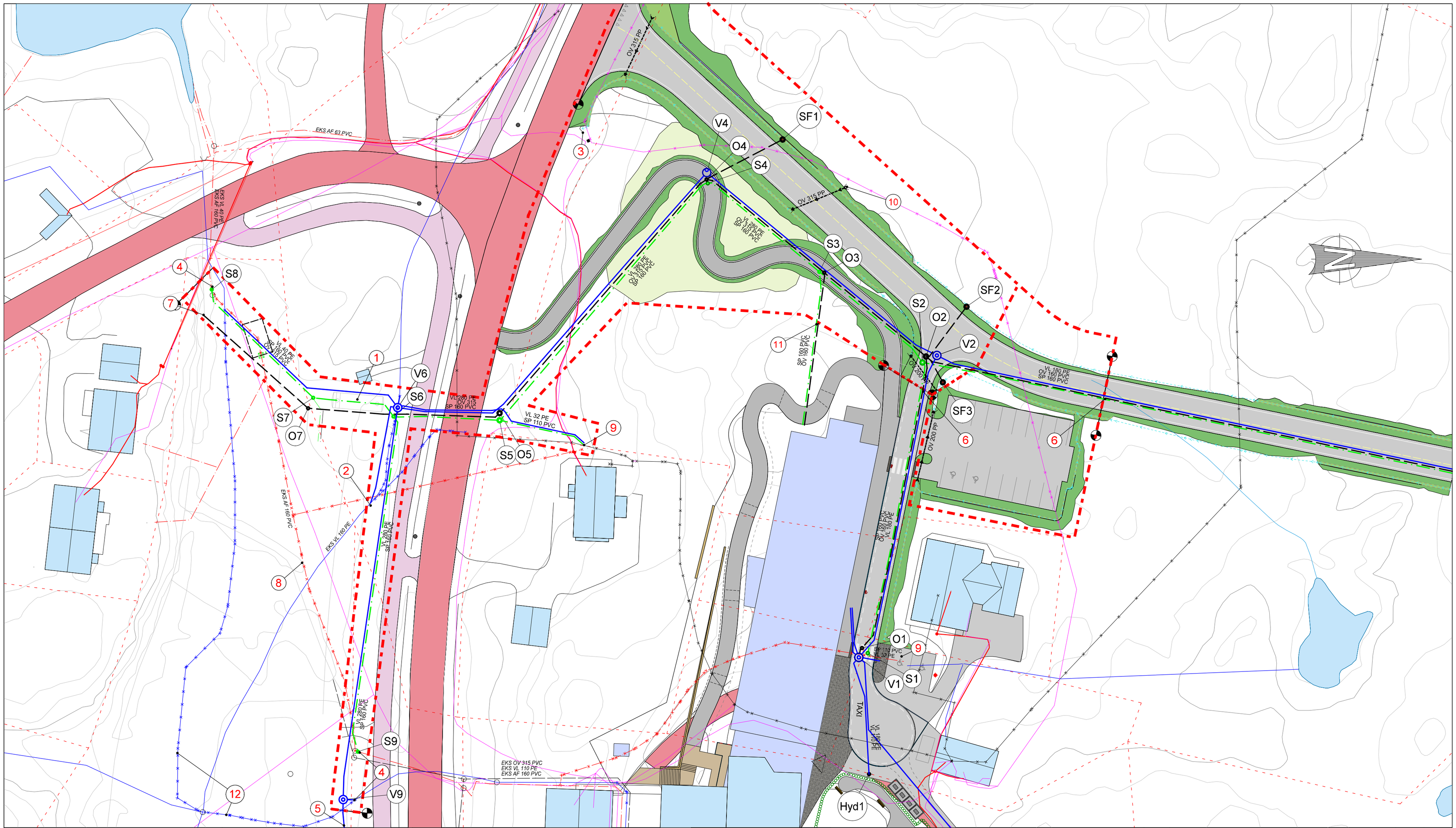


## Henvisninger:

1. Ny slamavskiller.
2. Påkoblingspunkt vannledning
3. Overvann føres til eksisterende stikkrenne i grøft
4. Påkoblingspunkt eks ledningsnett
5. Framtidig vannledning
6. Ledningsnett legges klar for fremtidig utbygging
7. Utslippspunkt overvann, og tilkoblingspunkt spillvannsutslipp,
8. Spillvannsledning byttes ut
9. Påkobling enebolig
10. Inntak steingrøft fra myrterreng, dybde tilpasses grøft
11. Stikkledning klargjøres for byggentreprise
12. Vannledninger saneres og får ny forsyning fra V8 og V6.

## Merknader:

1. Ledningsnett mot framtidig utbygging avsluttes med tersede rør og markeres i felt for enkel gjennfinning.
   Der det er behov for sprenging av grøft sprenges det 3m lengre enn avslutning rør.

## Tegnforklaring plan

**Bebyggelse:**
- Nye bygninger og anlegg

**Trafikkareal:**
- Trafikkareal, asfalt
- Gangareal, asfalt
- Brostein
- Grus, skulder

**Sideareal:**
- Sideterreng
- Åpen veggrøft
- Skjæring
- Støttemur

**Veglinjer:**
- Senterlinje
- Kantlinje
- Gangfelt
- Taktile heller
- Kantstein, 2vis
- Kantstein, 13vis

**Grenser:**
- Anleggsgrense
- Teiggrense

## Tegnforklaring - EL

- Jordkabel HSP
- Luftledning HSP
- Jordkabel LSP
- Luftledning LSP
- Telenor/NEAS fiber trase
- Telenor Fiber_utkuttet
- Telenor/NEAS Fiber, kuttes i anleggsperioden

## Tegnforklaring VA

**Eksisterende VA-ledninger**
- Avløp felles
- Avløp felles nedlegges
- Overvannsledning
- Overvannsledning nedlegges
- Vannledning
- Vannledning nedlegges

**Nye VA-ledninger:**
- Vannledning
- Spillvannsledning
- Overvannsledning
- Stikkrenne

**Linjer:**
- Overvannsgrøft

**Eksisterende VA-punkt:**
- Hydrant
- Kum

**Nye VA-punkt:**
- Brannhydrant
- Sandfangkum
- Inntak/uttak stikkrenne
- Vannkum
- Spillvannskum
- Overvannskum
- Slamavskiller

| Rev. | Revisjonen gjelder | Dato: | Tegn. av: | Kont. av: |
|---|---|---|---|---|
| A | Tilbudstegning - VA Plan | 30.06.23 | KNE | AAJ |

# VA PLAN

Smøla omsorgsboliger

Straumen
Smøla kommune

ANBUDSTEGNING

IKON ARKITEKT INGENIØR
Industrivegen 5
7072 HEIMDAL
E-post: post@ikon.as
Tlf. 715 40 455

Målestokk: 1:500
Arkformat: A2
Fag: VA
Koordinatsystem: Euref89/UTM Sone 32 (NN2000)

| Pro. Nr.: | Tiltakshaver: | Bestiller: | Tegn. Nr.: |
|---|---|---|---|
| 1188 | Smøla kommune | Steffen Iversen | H11 |