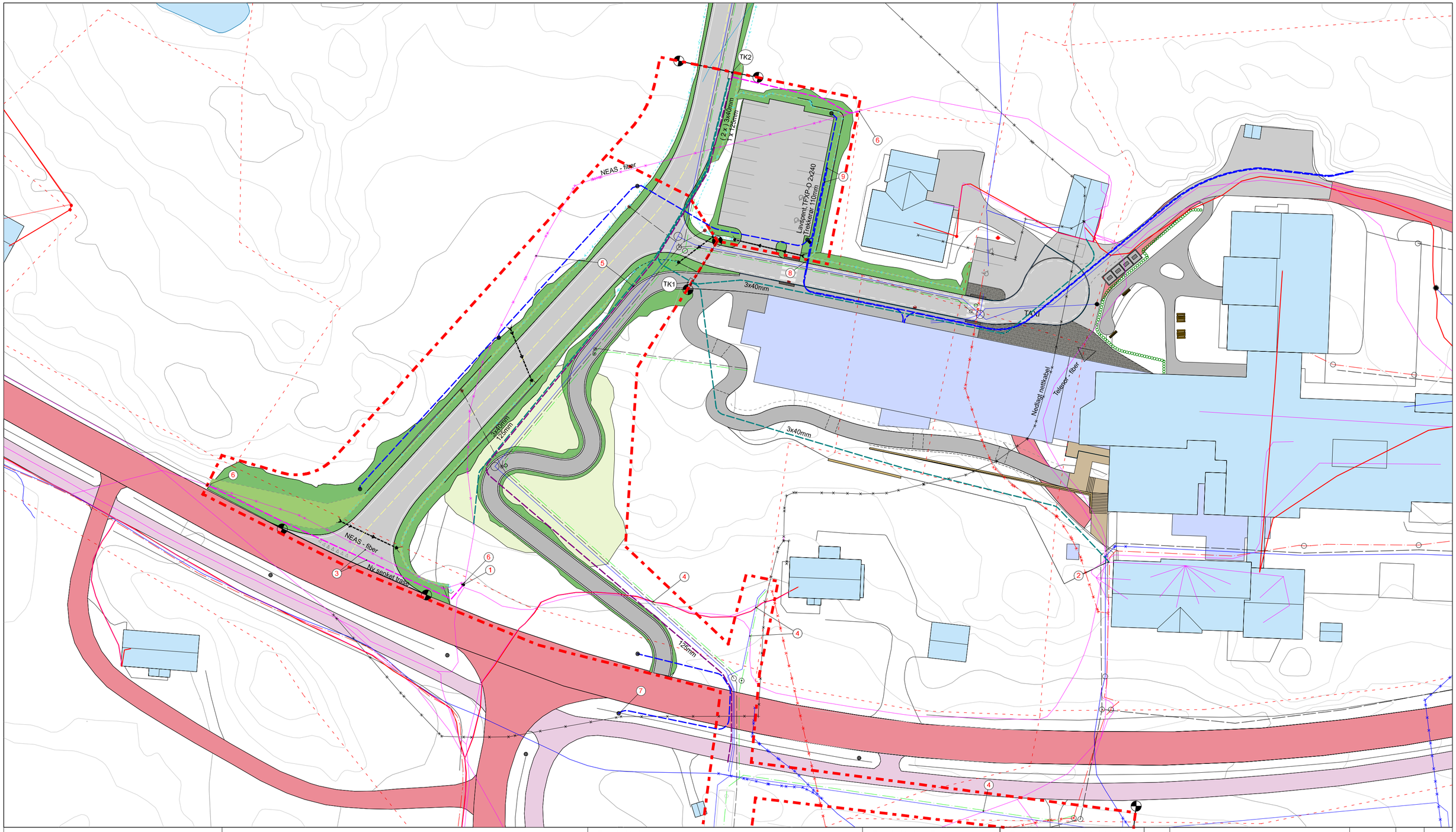

Henvisninger:

1. Eksisterende skap, bevares.
2. Eksisterende trekkekum
3. Eksisterende fiber omlegges
4. Krysningspunkt VA
5. NEAS fiber omlegges midlertidig i anleggsperioden
   Legges i ny trekkerørstrase langs VA
6. Tilkoblingspunkt fiber
7. Tilkoblingspunkt belysning, fylkeskommunen
8. Klargjøring videreføring
   kommunal belysning
9. Klargjøring for El-bil lader

Merknader:

1. Ledningsnett mot framtidig utbygging avsluttes med tersede rør og markeres i felt for enkel gjennfinning.
   Der det er behov for sprenging av grøft sprenges det 3m lengre enn avslutning rør.

Tegnforklaring plan

Bebyggelse:
- Nye bygninger og anlegg

Trafikkareal:
- Trafikkareal, asfalt
- Gangareal, asfalt
- Brostein
- Grus, skulder

Sideareal:
- Åpen veggrøft
- Skjæring
- Støttemur

Veglinjer:
- Senterlinje
- Kantlinje
- Gangfelt
- Taktile heller
- Kantstein, 2vis
- Kantstein, 13vis i anleggsperioden

Grenser:
- Siktlinjer
- Anleggsgrense
- Teiggrense

Tegnforklaring - EL

- Jordkabel HSP
- Luftledning HSP
- Jordkabel LSP
- Luftledning LSP
- Telenor/NEAS fiber trase
- Telenor Fiber_utkuttet
- Telenor/NEAS Fiber, kuttes i anleggsperioden

Tegnforklaring - Nytt teknisk anlegg

- Omlagt fiber
- Lavspentkabel
- 125mm trekkerør
- 3x40mm trekkerør for fiber
- MastVeilys
- Skap
- Trekkekum

Rev.	Revisjonen gjelder	Dato:	Tegn. av:	Kont. av:
A	Tilbudstegning - el, belysning og teknisk plan	13.07.23	KNE	MHI

El/teknisk plan

Smøla omsorgsboliger

Straumen
Smøla kommune

ANBUDSTEGNING

IKON ARKITEKT INGENIØR
Industrivegen 5
7072 HEIMDAL
E-post: post@ikon.as
Tlf. 715 40 455

Målestokk: 1:500
Arkformat: A2
Fag: VA
Koordinatsystem: Euref89/UTM Sone 32 (NN2000)

Pro. Nr.:	Tiltakshaver:	Bestiller:	Tegn. Nr.:
1188	Smøla kommune	Steffen Iversen	I01