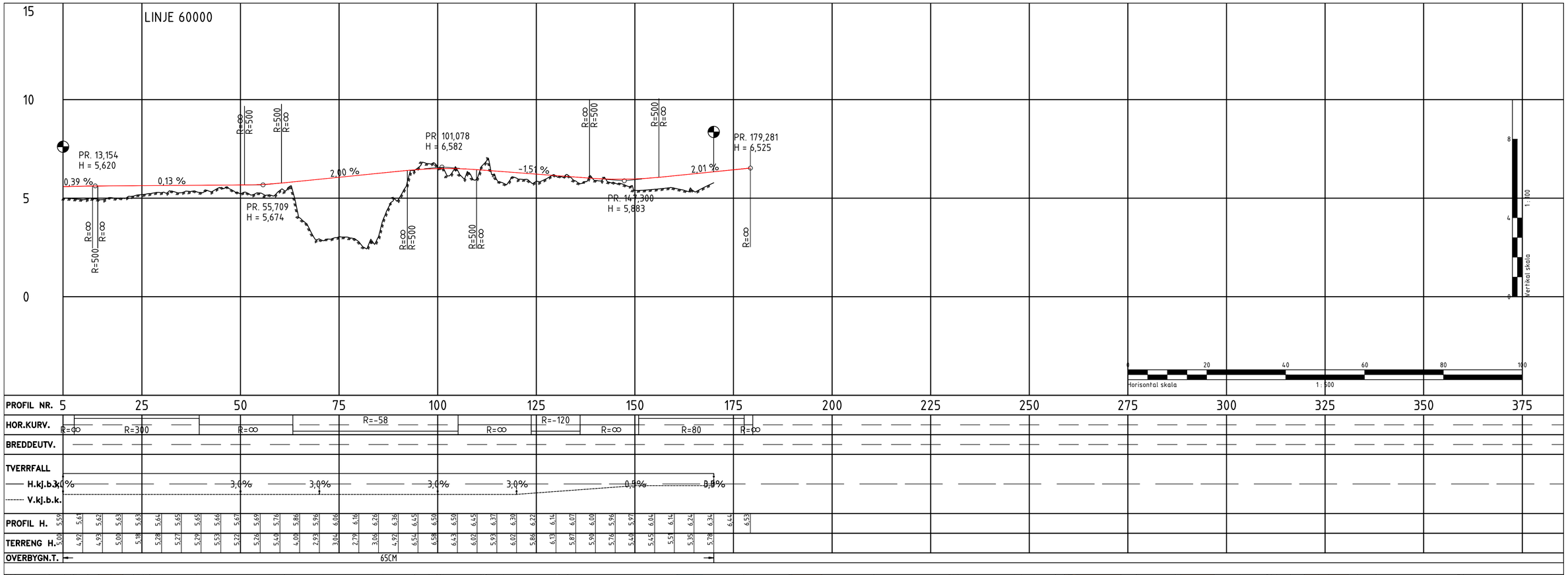

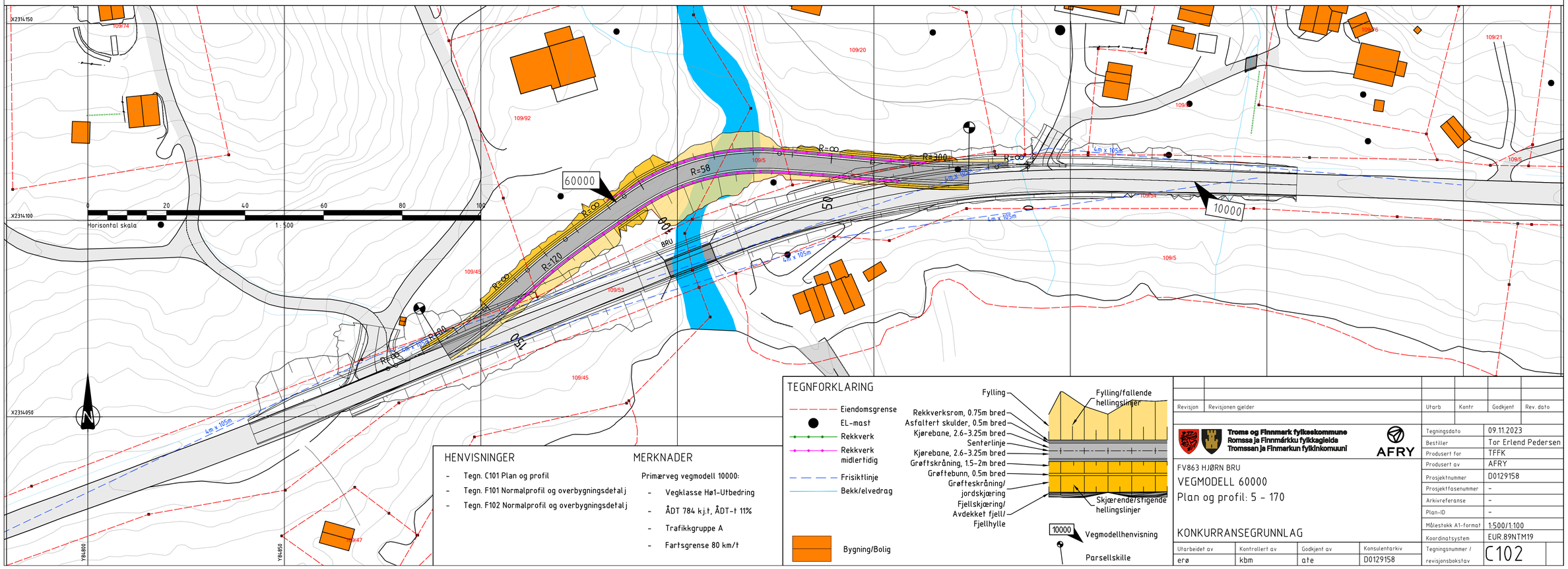

TEGNFORKLARING

- Eiendomsgrense
- EL-mast
- Rekkverk
- Rekkverk midlertidig
- Frisiktlinje
- Bekk/elvedrag
- Bygning/Bolig

Fylling
Rekkverksrom, 0.75m bred
Asfaltert skulder, 0.5m bred
Kjørebane, 2.6-3.25m bred
Senterlinje
Kjørebane, 2.6-3.25m bred
Grøftskråning, 1.5-2m bred
Grøftebunn, 0.5m bred
Grøfteskråning/ jordskjæring
Fjellskjæring/ Avdekket fjell/ Fjellhylle
Fylling/fallende hellingslinjer
Skjærende/stigende hellingslinjer

10000 Vegmodellhenvisning
Parsellskille

HENVISNINGER

- Tegn. C101 Plan og profil
- Tegn. F101 Normalprofil og overbygningsdetalj
- Tegn. F102 Normalprofil og overbygningsdetalj

MERKNADER

Primærveg vegmodell 10000:

- Vegklasse Hø1-Utbedring
- ÅDT 784 k.j.t, ÅDT-t 11%
- Trafikkgruppe A
- Fartsgrense 80 km/t

Revisjon	Revisjonen gjelder	Utarb	Kontr	Godkjent	Rev. dato

Troms og Finnmark fylkeskommune
Romssa ja Finnmárkku fylkkagieloda
Tromssan ja Finmarkun fylkinkomuuni

AFRY

FV863 HJØRN BRU

VEGMODELL 60000

Plan og profil: 5 - 170

KONKURRANSEGRUNNLAG

Tegningsdato	09.11.2023
Bestiller	Tor Erlend Pedersen
Produsert for	TFFK
Produsert av	AFRY
Prosjektnummer	D0129158
Prosjektfasenummer	-
Arkivreferanse	-
Plan-ID	-
Målestokk A1-format	1:500/1:100
Koordinatsystem	EUR.89NTM19
Tegningsnummer / revisjonsbokstav	C102

Utarbeidet av	Kontrollert av	Godkjent av	Konsulentarkiv
erø	kbm	ate	D0129158