

SYMBOLFORKLARING:

- EI 60 [B60]
- E 30 [F30]
- Rømningsretning
- ⇨ Utgang til det fri
- ⇨ Hovedangrepsvei
- ⇨ Angrepsvei
- Rømningsvei
- Rømningsvindu
- RV Røykluke

Dør- og vindusskjema:

- 1 E 30-CS_a [F30S]
- 2 EI₂ 30-S_a [B30]
- 3 EI₂ 30-CS_a [B30S]
- 4 EI₂ 60-S_a [B60]
- A EI 60 [B60] brannvindu

Informasjon:

Risikoklasse: 4 (Forlegningsrom med tilhørende arealer), 2 (kontor og lager)
 Brannklasse: 2

Heldekkende brannalarmanlegg: Kategori 2.

Tegningen skal leses i farger i minimum størrelse A3, sammen med brannkonsept.

Brannører er angitt med minstekrav.

Sjakter skal branntettes i dekke, eller utføres som egen branncelle.

| | | | | |
|------|---------------------------------|------------|--------|----------|
| 0 | Brannokumentasjon (for befarig) | 2023-12-15 | UEHE | ALVI |
| Rev. | Revisjonstekst | Dato | Tegnet | Kontroll |

Brannokumentasjon

RAMBOLL NORGE AS - TRONDHEIM
 Kobbegate 2
 Postboks 9420 Sluppen, N-7493 Trondheim
 T +47 73 84 10 00. trondheim@ramboll.no

| | | |
|-----------------------------|----------------|----------------|
| Forsvarsbygg | Oppdragsnummer | 1350050733-025 |
| | Tegnet av | UEHE |
| Kaserne 2 Trondenes | Dato | 2023-12-08 |
| | Kontroll | ALVI |
| Brannteknikk - plan kjeller | Dato | 2023-12-12 |
| | Godkjent | AHES |
| | Dato | 2023-12-15 |
| | Utsendt dato | 2023-12-15 |
| | Målestokk | 1:150 - A3 |

| | | | | | | | | |
|-----------|-----|-----|--------|------|-----------|----------|------|--------|
| Gradering | Etg | Fag | System | Type | Løpnummer | Revisjon | Fase | Status |
| UGRADERT | 00 | F | 200 | 20 | 100 | 0 | | |



SYMBOLFORKLARING:

- EI 60 [B60]
- E 30 [F30]
- Rømningsretning
- Utgang til det fri
- Hovedangrepsvei
- Angrepsvei
- Rømningsvei
- Rømningsvindu
- RV Røykluke

Dør- og vindusskjema:

- 1 E 30-CS_a [F30S]
- 2 EI₂ 30-S_a [B30]
- 3 EI₂ 30-CS_a [B30S]
- 4 EI₂ 60-S_a [B60]
- A EI 60 [B60] brannvindu

Informasjon:

Risikoklasse: 4 (Forlegningsrom med tilhørende arealer), 2 (kontor og lager)
 Brannklasse: 2

Heldekkende brannalarmanlegg: Kategori 2.

Tegningen skal leses i farger i minimum størrelse A3, sammen med brannkonsept.

Brannrør er angitt med minstekrav.

Sjakter skal branntettes i dekke, eller utføres som egen branncelle.

| | | | | |
|------|------------------------------------|------------|--------|----------|
| 0 | Branndokumentasjon (for befarings) | 2023-12-15 | UEHE | ALVI |
| Rev. | Revisjonstekst | Dato | Tegnet | Kontroll |

Prosjektfase
Branndokumentasjon



RAMBOLL NORGE AS - TRONDHEIM
 Kobbegate 2
 Postboks 9420 Sluppen, N-7493 Trondheim
 T +47 73 84 10 00. trondheim@ramboll.no

| | | | |
|-----------------------|------|----------------|----------------|
| Forsvarsbygg | | Oppdragsnummer | 1350050733-025 |
| Tegnet av | UEHE | Dato | 2023-12-08 |
| Kontroll | ALVI | Dato | 2023-12-12 |
| Kaserne 2 Trondenes | | Godkjent | AHES |
| Brannteknikk - plan 1 | | Utsendt dato | 2023-12-15 |
| | | Målestokk | 1:150 - A3 |

| | | | | | | | | |
|-----------|-----|-----|--------|------|-----------------|----------|------|--------|
| Gradering | Etg | Fag | System | Type | Løpenummer | Revisjon | Fase | Status |
| UGRADERT | | | | | 01 F 200 20 100 | 0 | | |



SYMBOLFORKLARING:

- EI 60 [B60]
- E 30 [F30]
- Rømningsretning
- ⇨ Utgang til det fri
- ⇨ Hovedangrepsvei
- ⇨ Angrepsvei
- Rømningsvei
- ⇨ Rømningsvindu
- RV Røykluke

Dør- og vindusskjema:

- 1 E 30-CS_a [F30S]
- 2 EI₂ 30-S_a [B30]
- 3 EI₂ 30-CS_a [B30S]
- 4 EI₂ 60-S_a [B60]
- A EI 60 [B60] brannvindu

Informasjon:

Risikoklasse: 4 (Forlegningsrom med tilhørende arealer), 2 (kontor og lager)
 Brannklasse: 2

Heldekkende brannalarmanlegg: Kategori 2.

Tegningen skal leses i farger i minimum størrelse A3, sammen med brannkonsept.

Brannrør er angitt med minstekrav.

Sjakter skal branntettes i dekke, eller utføres som egen branncelle.

| | | | | |
|------|------------------------------------|------------|--------|----------|
| 0 | Branndokumentasjon (for befarings) | 2023-12-15 | UEHE | ALVI |
| Rev. | Revisjonstekst | Dato | Tegnet | Kontroll |

Branndokumentasjon



RAMBOLL NORGE AS - TRONDHEIM
 Kobbegate 2
 Postboks 9420 Sluppen, N-7493 Trondheim
 T +47 73 84 10 00. trondheim@ramboll.no

| | | |
|-----------------------|----------------|----------------|
| Forsvarsbygg | Oppdragsnummer | 1350050733-025 |
| | Tegnet av | UEHE |
| Kaserne 2 Trondenes | Dato | 2023-12-08 |
| | Kontroll | ALVI |
| Brannteknikk - plan 2 | Dato | 2023-12-12 |
| | Godkjent | AHES |
| | Utsendt dato | 2023-12-15 |
| | Målestokk | 1:150 - A3 |

| | | | | | | | | |
|-----------|-----|-----|--------|------|-----------------|----------|------|--------|
| Gradering | Etg | Fag | System | Type | Løpenummer | Revisjon | Fase | Status |
| UGRADERT | | | | | 02 F 200 20 100 | | | 0 |

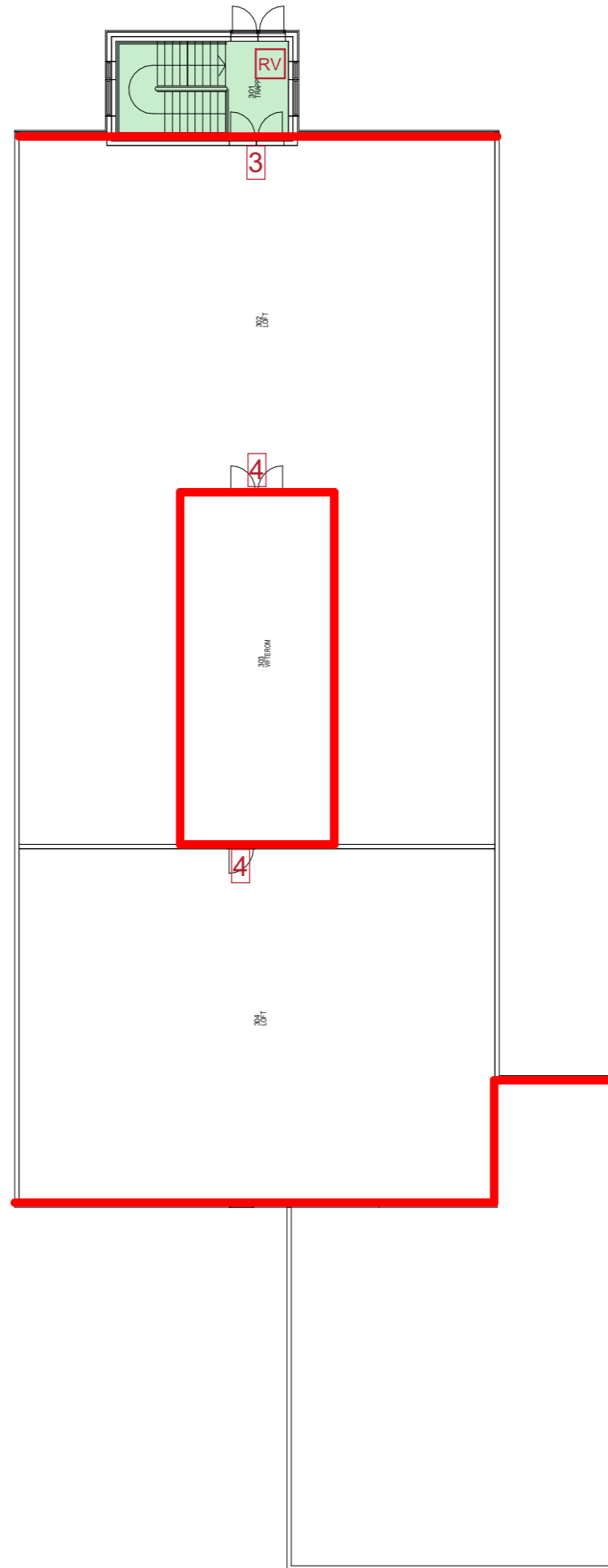

SYMBOLFORKLARING:

- EI 60 [B60]
- E 30 [F30]
- Rømningsretning
- ⇨ Utgang til det fri
- Hovedangrepsvei
- ⇨ Angrepsvei
- Rømningsvei
- ⇨ Rømningsvindu
- RV Røykluke

Dør- og vindusskjema:

- 1 E 30-CS_a [F30S]
- 2 EI₂ 30-S_a [B30]
- 3 EI₂ 30-CS_a [B30S]
- 4 EI₂ 60-S_a [B60]
- A EI 60 [B60] brannvindu

Informasjon:

Risikoklasse: 4 (Forlegningsrom med tilhørende arealer), 2 (kontor og lager)
 Brannklasse: 2

Heldekkende brannalarmanlegg: Kategori 2.

Tegningen skal leses i farger i minimum størrelse A3, sammen med brannkonsept.

Brannører er angitt med minstekrav.

Sjakter skal branntettes i dekke, eller utføres som egen branncelle.

| | | | | |
|------|-----------------------------------|------------|--------|----------|
| 0 | Branndokumentasjon (for befaring) | 2023-12-15 | UEHE | ALVI |
| Rev. | Revisjonstekst | Dato | Tegnet | Kontroll |

Prosjektfase

Branndokumentasjon



RAMBOLL NORGE AS - TRONDHEIM
 Kobbegate 2
 Postboks 9420 Sluppen, N-7493 Trondheim
 T +47 73 84 10 00, trondheim@ramboll.no

| | | | |
|-----------------------|------|----------------|----------------|
| Forsvarsbygg | | Oppdragsnummer | 1350050733-025 |
| Tegnet av | UEHE | Dato | 2023-12-08 |
| Kontroll | ALVI | Dato | 2023-12-12 |
| Godkjent | AHES | Dato | 2023-12-15 |
| Kaserne 2 Trondenes | | Utsendt dato | 2023-12-15 |
| Brannteknikk - plan 3 | | Målestokk | 1:150 - A3 |

| | | | | | | | | |
|-----------|-----|-----|--------|------|-----------------|----------|------|--------|
| Gradering | Etg | Fag | System | Type | Løpenummer | Revisjon | Fase | Status |
| UGRADERT | | | | | 03 F 200 20 100 | 0 | | |