

Skjema Base ADD

- Riv Lager og kontor
- Nytt stellerom med dusj, RWC og Stellebenk
- Tiltak rom. Ny himling

Riveplan
Stellerom - plan U

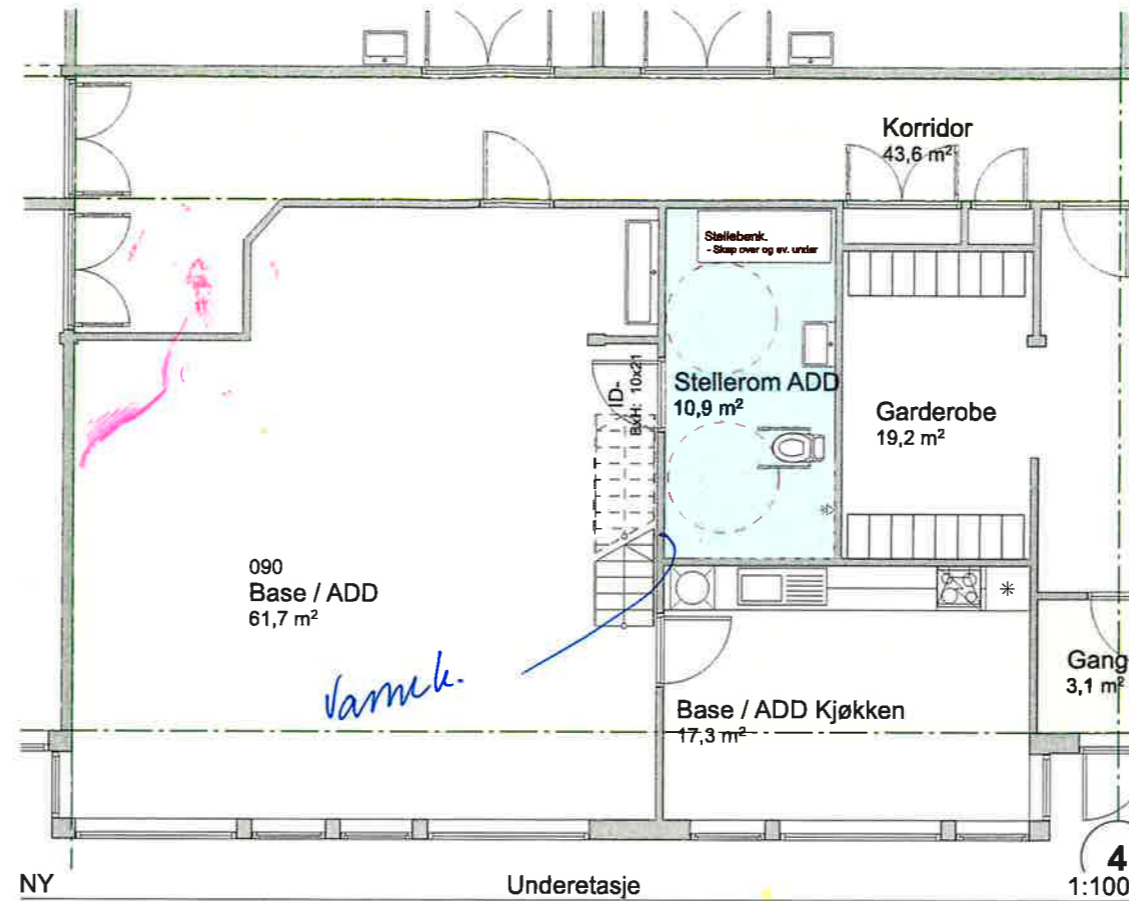

Riving Lager / kontor

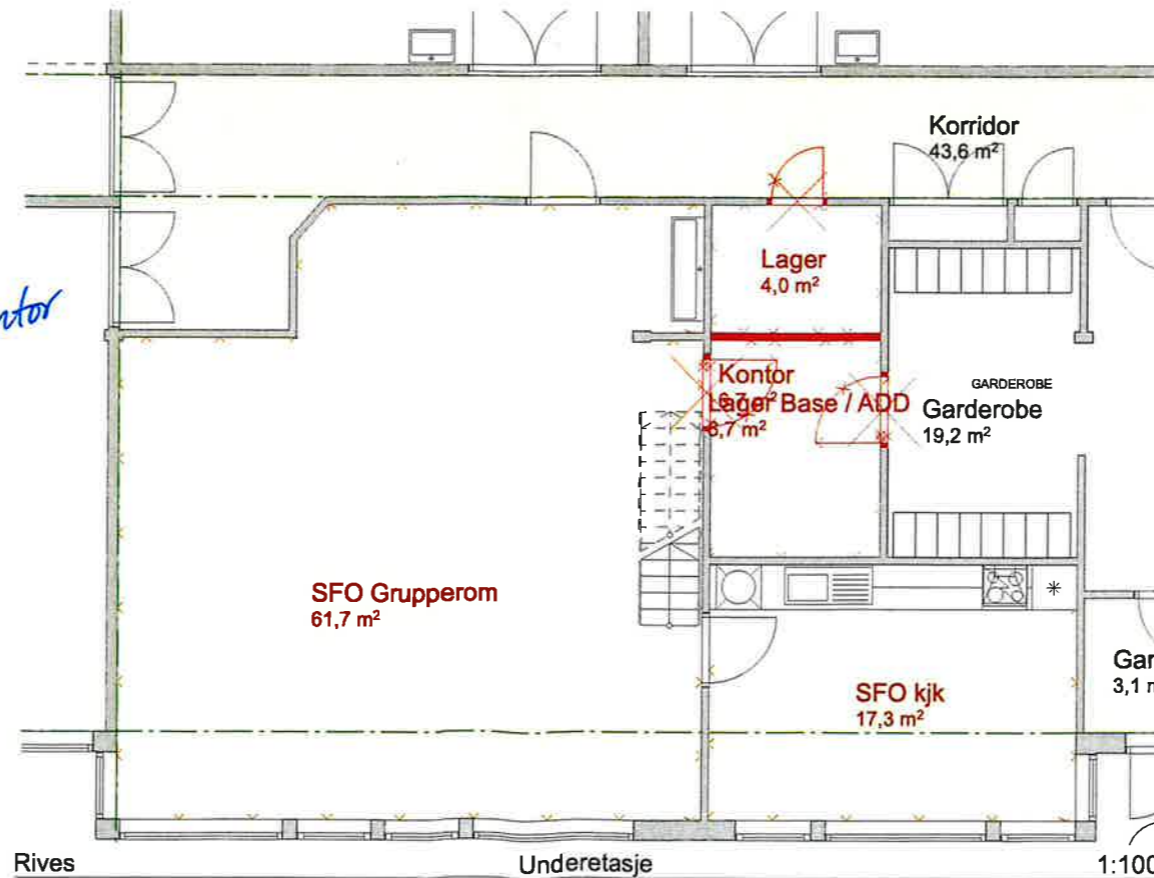

Tegningsnummer: Revisjon:

A60-005

ARK	Asplan Viak AS 8626 Mo i Rana	Magnus.sjovik@asplanviak.no +47 46 67 66 90
RIB	Asplan Viak AS 8370 Leknes	
RIV	Norconsult AS C. M. Havigs gate 21 8656 Mosjøen	jim.roger.mikalsen@norconsult.com +47 45 40 48 88
RIE	Norconsult AS C. M. Havigs gate 21 8656 Mosjøen	jan.ove.endresen@norconsult.com +47 90 05 30 57

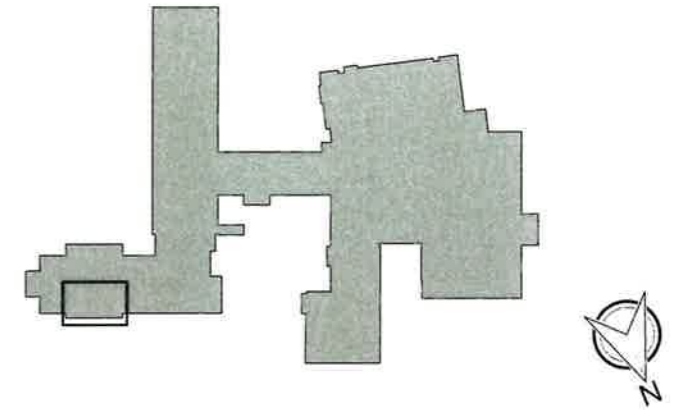

Rev. Beskrivelse Dato Tegn. Kontr.

Prosjekt: Gnr / Bnr
Leirfjord Barne og Ungdomsskole 58/68

Oppdragsgiver: Leirfjord Kommune

Oppdragstaker: asplan viak

Prosjektfase: **Forprosjekt Foreløpig 02.05.23**

Dato opprettet	Oppdragsnr.	Koordinatsystem:	Høydedatum:
02.05.23	634883_02	####	####

Opprettet av:	Kontrollert av:	Målestokk	Format:
MBS	MH	1:100	A3

skjema ADD, stellerom

Forprosjekt 02.05.23

Tegningsnummer: Revisjon:

A60-005

Fag Type Egt. Løpenr.