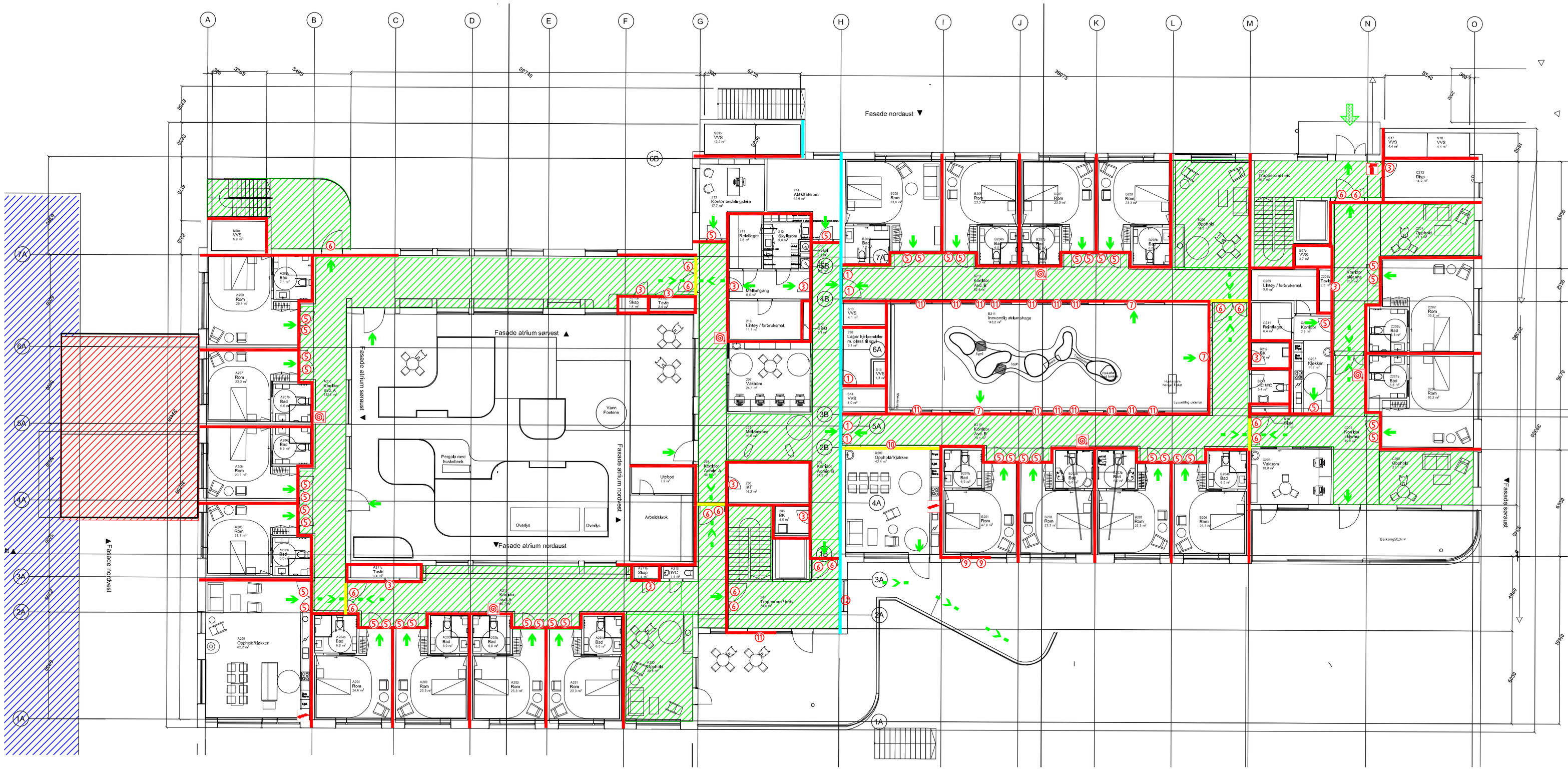

TEGNFORKLARING

- SEKSJONERINGSVEGG: REI 120-M A2-s1,d0 [A 120]
- BRANNCELLEBEGRENSENDE BYGNINGSDEL: REI 60 A2-s1,d0 [A 60]
- BRANNCELLEBEGRENSENDE BYGNINGSDEL: EI 60 [B 60]
- RØYKSKILLE: E 30 [F 30]
- DEKKE / ETASJESKILLER: REI 120-M A2-s1,d0 [A 120]
- DEKKE / TAK: REI 60 [B 60]
- (1) DØR: EI 120 CSa A2-s1,d0 [A 120 S]
- (2) DØR: EI 60 CSa [B 60 S]
- (3) DØR: EI 60 Sa [B 60]
- (4) DØR: EI 30 CSa [B 30 S]
- (5) DØR: EI 30 Sa [B 30]
- (6) DØR: E 30 CSa [F 30 S]
- (7) DØR: E 30 Sa [F 30]
- (8) VINDU: EI 60
- (9) VINDU: EI 30
- (10) BRANNGARDIN: E 30 [F 30]
- (11) VINDU: E 30 [F 30]
- (12) VINDU: EI 120
- (X) UKLASSIFISERT DØR / VINDU
- BRANNSLANGE (FORSLAG TIL PLASSERING)
- HÅNDSLOKKEAPPARAT (FORSLAG TIL PLASSERING)
- BRANNTEPPE (FORSLAG TIL PLASSERING)
- RØMNINGSRETNING
- RØMNINGSUTGANG
- RØMNING VIA TILHØRENDE BRANNCELLE
- RØMNINGSVEI
- ANGREPSVEI BRANNVESEN
- EKSISTERENDE FORHOLD / IKKE DEL AV TILTAKSOMRÅDET

SE BRANNKONSEPT KAP. 2.1 FOR KRAV TIL BÆRENDE BYGNINGSDELER.

SE BRANNKONSEPT KAP. 2.4 FOR KRAV TIL UTFØRELSE AV SJAKTER.

SE BRANNKONSEPT KAP. 2.8 FOR KRAV TIL HELDEKKENDE SPRINKLERANLEGG.

SE BRANNKONSEPT KAP. 2.9 FOR KRAV TIL HELDEKKENDE BRANNALARMANLEGG (KATEGORI 2).

SE BRANNKONSEPT KAP. 2.10 FOR KRAV TIL RØYKLUKER I TRAPPEROM.

SE BRANNKONSEPT KAP. 2.11 FOR KRAV TIL LEDESYSTEM / NØDLYS.

BRANNTEGNINGEN VISER BRANNTEKNISK KONSEPT OG HAR IKKE STATUS SOM ARBEIDSTEGNING. BRANNTEGNINGEN MÅ LESES SAMMEN MED BRANNKONSEPT.

Rev.	Revisjon gjelder	Dato.	Sign.	Kontr.
2	Etter UKPR, samt endret tegningsgrunnlag	25.05.22	SAB	KK
1	Endret tegningsgrunnlag før rammesøk.	25.03.22	SAB	KK

omega areal

Suldal kommune

Nye Suldal sjukeheim

Branntegning	Plan 2.etg	Eidsvegen, 4230 Sand			
Tegning nr.	Brann-02	Gnr./Bnr.	103 / 577	Kommune	Suldal
Prosjekt nr.	B57559	Ark størrelse	A2	Tegnet av	SAB
Dato	07.01.22	Målestokk	1:200	Kontrollert av	KK