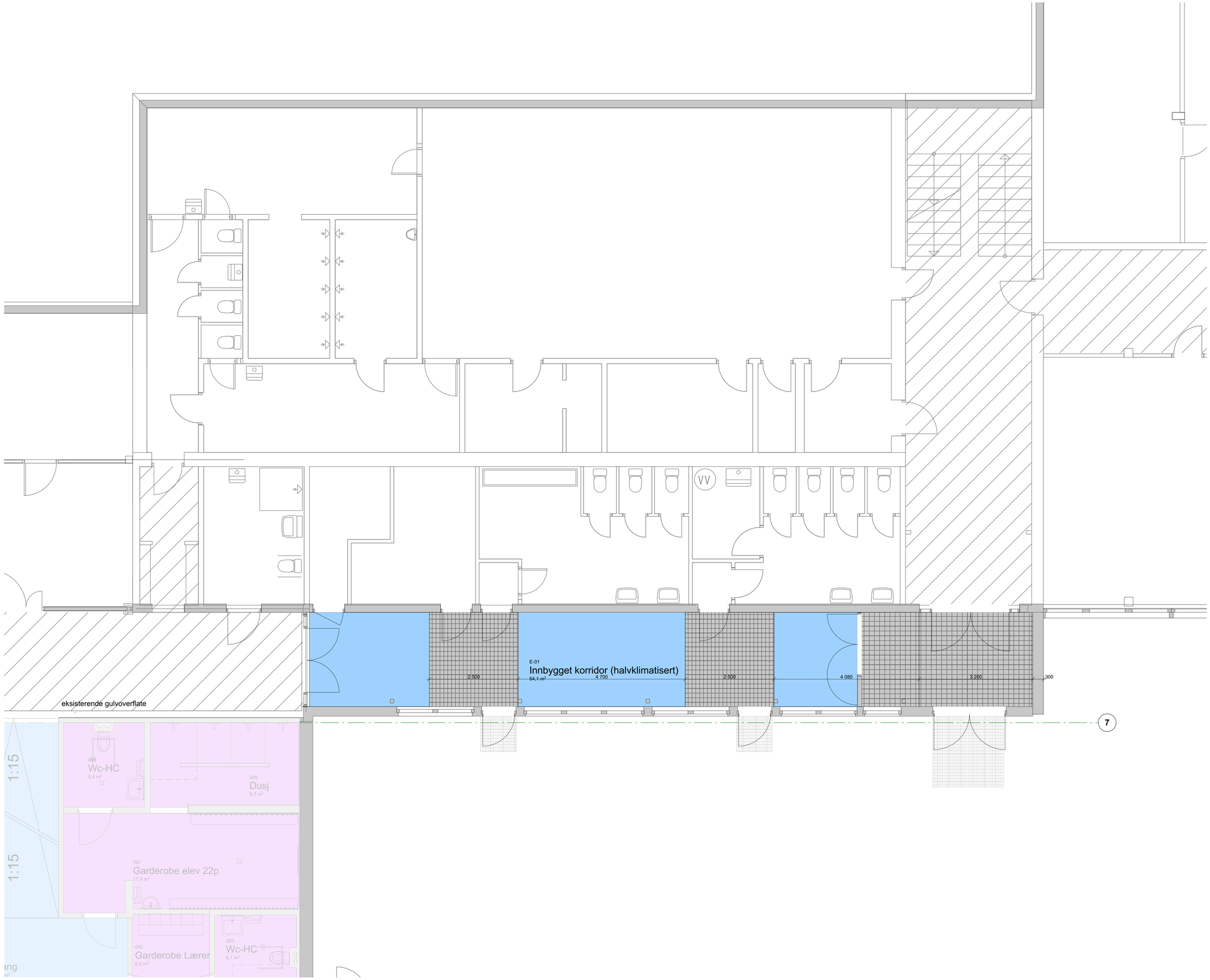


© Alle rettigheter tilhører utfarende for prosjektering, kopiering eller bruk av disse tegningene er forbudt uten skriftlig samtykke

NB!
Alle mål skal sjekkes på stedet.
Ikke mål fra tegningen.
Opphavsrett til denne tegningen er beholdt arkitekten.

Arkitekten skal umiddelbart informeres om eventuelle uoverensstemmelser mellom tegning og eksisterende situasjon.

Tegninger leses i forbindelse med tegninger fra rådgivende ingeniører.

Tegning skrives ut i farge.

Det spesielle produkter er beskrevet skal de eller tilsvarende produkter leveres.

- Industriparkett
- Slipt betong gulv
- Vinyl
- Gulvmatte
- Linoleum
- Antistatisk Vinyl

| Rev | Beskrivelse | Dato | Sign | Kontr |
|---|---|---|---|---|

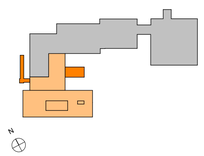


Prosjekteringsgruppen
**Arkitekt:**
ARCHITECTOPIA

Besøk: 5. etg i Samfunnshuset, Arbeidersamfunnets plass 1, 0181 Oslo
Post: PB. 8928 Youngstorget, 0028 Oslo
Telefon: +47 90 79 46 14
E-post: ahott@architectopia.com
www.architectopia.com

| | |
|---|---|
| Fase<br>**Detaljprosjekt** | Prosjektnr. for prosjekterende/fes.<br>**P584** |
| Tiltakshaver<br>**Kongsvinger kommune kommune eiendom Rådhusplassen 3 Kongsvinger 2212 Norge** | Godkjent<br>**AH**<br>Kontroll prosjekt.<br>Sign. **DS** / Kontroll **GJA** |
| Prosjekt<br>**Langeland skole tilbygg P584**<br>**Øvre Langelandsveg 65 2214** | Filnavn<br>P584_Langeland skole_DETALJPROSJEKT<br>Dato<br>12.04.2021<br>Målestokk<br>**1:50**<br>Kontroll utfarende |
| Gnr./Bnr./Festenr.:<br>**51/103** | |
| Prosjektnr.: **P584** / Tegningsnr.: **A31-EKS-01** | Ark.<br>**A1** |
| Type tegning:<br>**Gulvbehandlingsplan - innbygget eksisterende korridor** | Revisjon nr. |