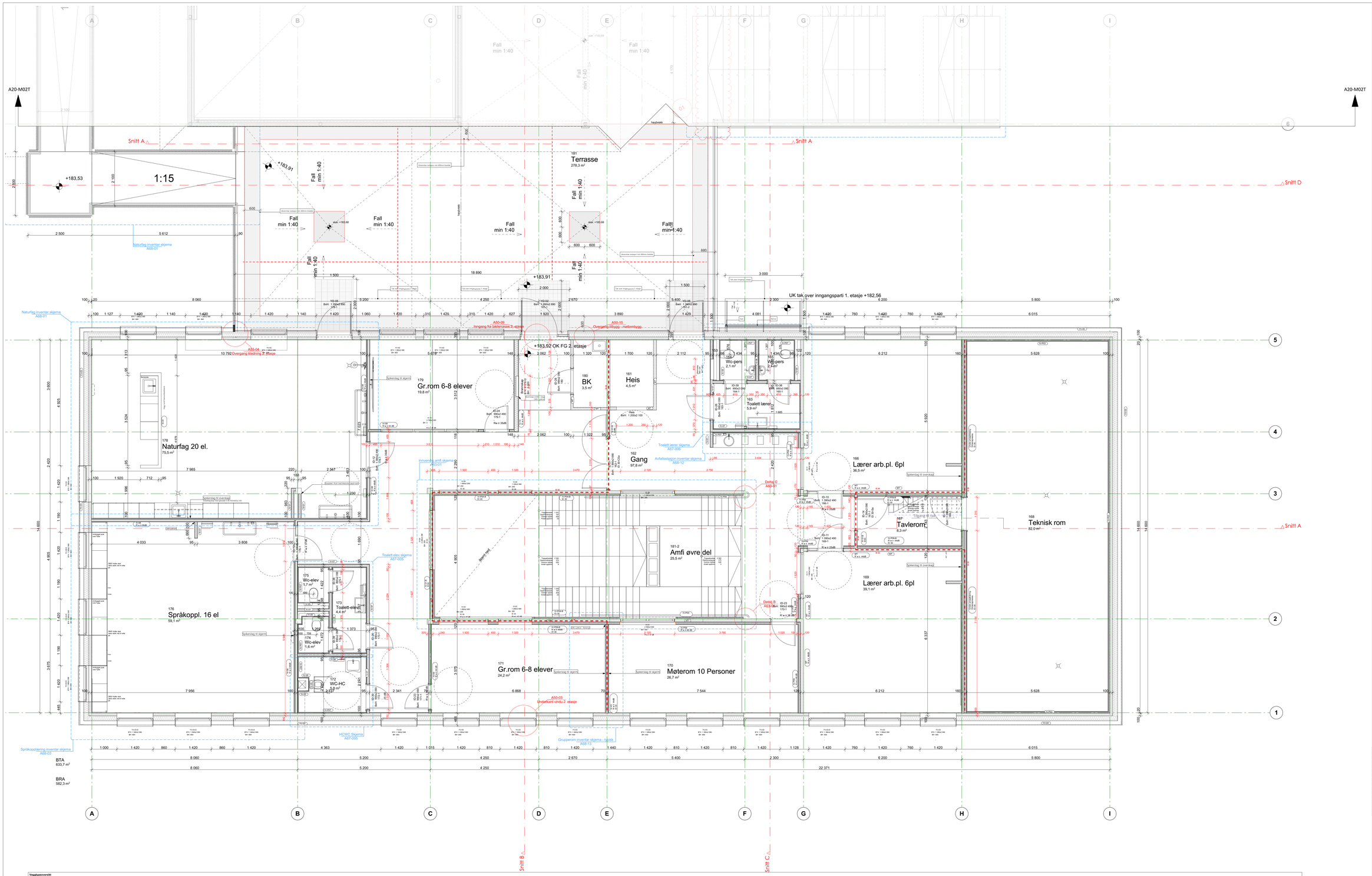

© Alle rettigheter tilhører utførende for prosjektering, kopiering eller bruk av disse tegningene er forbudt uten skriftlig samtykke

NB!
Alle mål skal sjekkes på stedet.
Ikke mål fra tegningen.
Opphavsrett til denne tegningen er beholdt arkitekten.

Arkitekten skal umiddelbart informeres om eventuelle uoverensstemmelser mellom tegning og eksisterende situasjon.

Tegninger leses i forbindelse med tegninger fra rådgivende ingeniører.

Tegning skrives ut i farge.

Det spesielle produkter er beskrevet skal de eller tilsvarende produkter leveres.

Sorte mål
Yttrkant avstand mellom konstruksjon

Røde mål
Åpningsmål

Fastinnredning

Rev	Beskrivelse	Dato	Sign	Kontr

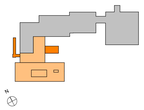

Prosjekteringsgruppen
Arkitekt:
ARCHITECTOPIA
Besøk: 5. etg i Samfunnshuset, Arbeidersamfunnets plass 1, 0181 Oslo
Post: PB. 8836 Youngstorget, 0028 Oslo
Telefon: +47 90 79 49 49
E-post: ahl@architectopia.com
www.architectopia.com

Eiere
Detaljprosjekt
Ifølge prosjekteringsavtale: **P584**

Tiltakshaver
Kongsvinger kommune kommune eiendom Rådhusplassen 3 Kongsvinger 2212 Norge

Godkjend
AH

Kontroll prosjekt
Sign: **DS** Kontroll: **GJA**

Prosjekt
Langeland skole tilbygg
P584
Øvre Langelandsveg 65 2214

Fil/navn
P584_Langeland skole DETALJPROSJEKT

Dato
12.04.2021

Målestokk
1:50

Kontroll utførende

Gnr./Bnr./Festenr.
51/103

Prosjektnr.
P584

Tegningsnr.
A20-T02

Rev.
AH

Tegn. type/serie
Plan 2. etasje

Revisjon nr.

Vegghypeoversikt

ID		IV-01	IV-01-B	IV-02	IV-03	IV-04	IV-05	IV-06	IV-07	IV-07-B	IV-08	IV-09	IV-10	IV-11	IV-12	IV-13	IV-14	IV-P01	IV-P02	IV-P03	IV-P04	IV-P04-B	IV-P05	IV-P06
Symbol		170	119	220	151	232	134	148	144	144	167	119	136	200	200	246	332	172	269	87	76	75	75	28	64
Krav	Brann		EI30		EI 30						EI30					RIE 90-M							EI 30		
	Lyd					R'w ≥ 44dB						R'w ≥ 44dB	R'w ≥ 44dB					R'w ≥ 44 dB			R'w ≥ 60 dB				
Byggematerialer		Gipsplate 12,5 mm; Isolert bindingsverk 95mm; Gipsplate 12,5 mm.	Gipsplate 12,5 mm; Isolert bindingsverk 95mm; Gipsplate 12,5 mm	Fils eller baderomspanel (INN: romskjerma); Membran(i vitsone) og flislim; Dimensjonsstabil bygningsplate 12mm; Isolert bindingsverk 70mm; Gipsplate 12mm; Membran(i vitsone) og flislim; Fils eller baderomspanel (INN: romskjerma)	Gipsplate 12,5 mm; Gipsplate 15mm; OSB-plate - Brannimpregnert 12mm; Isolert bindingsverk 70mm; OSB-plate - Brannimpregnert 12mm; Gipsplate 15mm; Gipsplate 12,5 mm	Gipsplate 12,5 mm; Gipsplate 12,5 mm; Gipsplate 12,5 mm; Isolert bindingsverk 70mm; Lufting i Horisontalt; Isolert bindingsverk 70mm; Gipsplate 12,5 mm; Gipsplate 12,5 mm; Gipsplate 12,5 mm	Fils eller baderomspanel (INN: romskjerma); Membran(i vitsone) og flislim; Dimensjonsstabil bygningsplate 12mm; Ulsiolert bindingsverk 98mm	Gipsplate 12,5 mm; Gipsplate 12,5 mm; Isolert bindingsverk 70mm (Gyproc XR 70); u/ø0mm minimum 45mm mineralull; Luftspiltt; Gipsplate 12,5 mm; Gipsplate 12,5 mm	Gipsplate 12,5 mm; Gipsplate 12,5 mm; Isolert bindingsverk 95mm 450c/c; Dimensjonsstabil bygningsplate 12mm; Membran(i vitsone) og flislim; Fils eller baderomspanel (INN: romskjerma)	Gipsplate 12,5 mm; Gipsplate 12,5 mm; Isolert bindingsverk 95mm 450c/c; Dimensjonsstabil bygningsplate 12mm; Membran(i vitsone) og flislim; Fils eller baderomspanel (INN: romskjerma)	Fils eller baderomspanel (INN: romskjerma); Membran(i vitsone) og flislim; Dimensjonsstabil bygningsplate 95mm; Dimensjonsstabil bygningsplate 12mm; Isolert bindingsverk 95mm; Dimensjonsstabil bygningsplate 12mm; Membran(i vitsone) og flislim; Fils eller baderomspanel (INN: romskjerma)	Gipsplate 12,5 mm; Gipsplate 12,5 mm; Isolert bindingsverk 70mm; Gipsplate 12,5 mm; Gipsplate 12,5 mm	Gipsplate 12,5 mm; Gipsplate 12,5 mm; Isolert bindingsverk 140mm; Gipsplate 12,5 mm; Gipsplate 12,5 mm	Betong 150 mm sparkles og males	Betong 150 mm sparkles og males	Gipsplate 12,5 mm; Gipsplate 12,5 mm; Isolert bindingsverk 198mm; Gipsplate 12,5 mm; Gipsplate 12,5 mm	Gipsplate 12,5 mm; Gipsplate 12,5 mm; Gipsplate 12,5 mm; Isolert bindingsverk 70mm; Lufting i Horisontalt; Isolert bindingsverk 70mm; Gipsplate 12,5 mm; Gipsplate 12,5 mm; Gipsplate 12,5 mm; Gipsplate 12,5 mm	Gipsplate 12,5 mm; Isolert bindingsverk 148mm; Gipsplate 12,5 mm	Gipsplate 12,5 mm; Isolert bindingsverk mø dimensjonens	Fils eller baderomspanel (INN: romskjerma); Membran(i vitsone) og flislim; Dimensjonsstabil bygningsplate 12mm; Isolert bindingsverk 48mm	Gipsplate 12,5 mm; Gipsplate 12,5 mm; Isolert bindingsverk 48mm	Trockbeti treuit teminipsplate på vegg 25 mm 120*60 liggende i forband; Isolert bindingsverk 48mm	Trockbeti treuit teminipsplate på vegg 25 mm 120*60 liggende i forband; Isolert bindingsverk 48mm	Fils eller baderomspanel (INN: romskjerma); Membran(i vitsone) og flislim	Fils eller baderomspanel (INN: romskjerma); Membran(i vitsone) og flislim; Dimensjonsstabil bygningsplate 12mm; Isolert utledrig 23mm

Vegghypeoversikt

ID		IV-P07	IV-P08	IV-P09	IV-P09-B	IV-P10	YV-01	YV-01-A	YV-02	YV-03	YV-04	YV-05	YV-06	YV-07	YV-08	YV-09	YV-10
Symbol		38	145	104	104	104	85	350	90	170	90	576	127	316	246	270	530
Krav	Brann			EI 30	EI 30												
	Lyd		R'w ≥ 60 dB	R'w ≥ 44dB	R'w ≥ 49 dB	R'w ≥ 44 dB											
Byggematerialer		Fils eller baderomspanel (INN: romskjerma); Membran(i vitsone) og flislim; Dimensjonsstabil bygningsplate 12mm	Fermacell fiberglass plate 15mm ; Fermacell fiberglass plate 15mm ; Fermacell fiberglass plate 15mm ; Isolert bindingsverk 70mm; Luftspiltt min. 10 mm u/ø20mm minimum 45mm mineralull; Luftspiltt	Gipsplate 12,5 mm; Gipsplate 12,5 mm; Isolert bindingsverk 70mm; Luftspiltt min. 10 mm	Gipsplate 12,5 mm; Gipsplate 12,5 mm; Isolert bindingsverk 70mm; Luftspiltt min. 10 mm	Gipsplate 12,5 mm; Gipsplate 12,5 mm; Isolert bindingsverk 70mm; Luftspiltt min. 10 mm	Trockbeti treuit himlingsplate 35 mm; Dimensjonsstabil bygningsplate 12mm; Ulsiolert bindingsverk 148mm	Utvendig kledning - Liggende; Luftet utledrig 23mm; Isolasjon - ROCKWOOL REDAI 200mm; Massivtre (typiskelse korf RIB)	Utvendig kledning - Liggende; Luftet utledrig 35mm; Isolasjon - ROCKWOOL REDAI 200mm; Massivtre (typiskelse korf RIB)	Betong	Betong; Isolasjon - Murplate Tykkelse korf: RIB; Betong	Utvendig kledning - Stående; Luftet utledrig 21Mm; Isolasjon - ROCKWOOL REDAI 200mm; Massivtre (typiskelse korf: RIB)	Utvendig kledning - Liggende; Luftet utledrig 23mm; Isolasjon - ROCKWOOL REDAI 200mm; Massivtre (typiskelse korf: RIB)	Utvendig kledning - Liggende; Luftet utledrig 23mm; Isolasjon - ROCKWOOL REDAI 200mm; Fiber; Brandgvern - Brannimpregnert 18mm; Isolert bindingsverk 148mm; Gipsplate 12,5 mm; Gipsplate 12,5 mm	Blåt - Rustfrit; Membran; OSB-plate - Brannimpregnert 12mm; Isolert bindingsverk 198mm; Dampsperre; Gipsplate 12,5 mm	Utvendig kledning - Liggende; Luftet utledrig 23mm; Opplagsliv - Utvendig; Isolert bindingsverk 98mm; Dampsperre; Isolert bindingsverk 48mm; Gipsplate 12,5 mm	Trc; Luftet utledrig 36mm; Vindsperre; Isolert bindingsverk 198mm; Dampsperre; Gipsplate 12,5 mm	Trc; Luftet utledrig 36mm; Isolert bindingsverk 98mm; Gipsplate 12,5 mm; Isolert bindingsverk 98mm; Dampsperre; Platekledning - Vegg	Utvendig kledning - Liggende; Luftet utledrig 23mm; Isolasjon - ROCKWOOL REDAI 200mm; Fiber; Brndgvnerk - Isolert; Gipsplate 12,5 mm; Gipsplate 12,5 mm