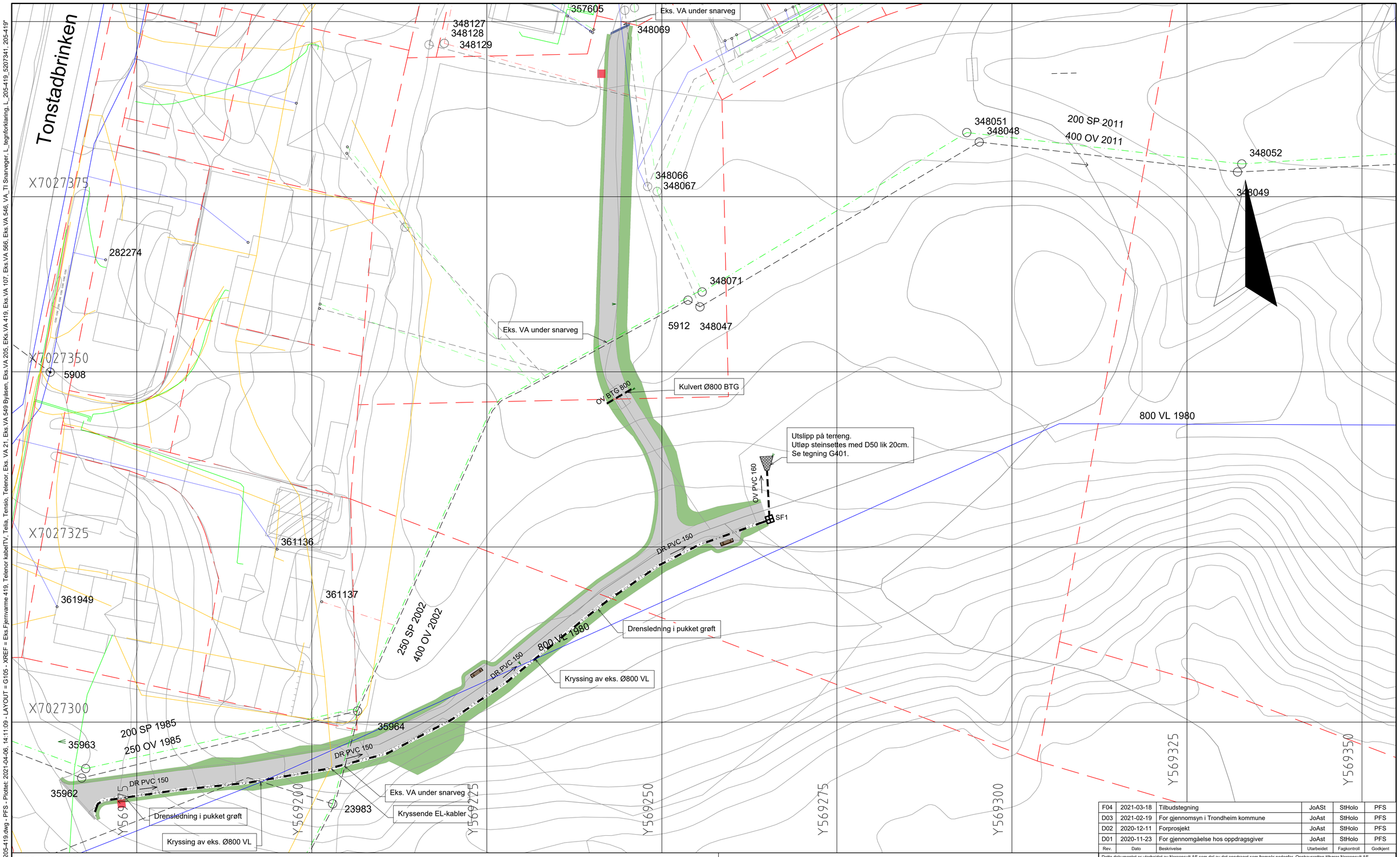

Rev.	Dato	Beskrivelse	Utarbeidet	Fagkontroll	Godkjent
F04	2021-03-18	Tilbudstegning	JoAst	StHolo	PFS
D03	2021-02-19	For gjennomsyn i Trondheim kommune	JoAst	StHolo	PFS
D02	2020-12-11	Forprosjekt	JoAst	StHolo	PFS
D01	2020-11-23	For gjennomgåelse hos oppdragsgiver	JoAst	StHolo	PFS

Dette dokumentet er utarbeidet av Norconsult AS som del av det oppdraget som fremgår nedenfor. Opphavsretten tilhører Norconsult AS. Dokumentet må bare benyttes til det formål som oppdragsavtalen beskriver, og må ikke kopieres eller gjøres tilgjengelig på annen måte eller i større utstrekning enn formålet tilsier.

MERKNADER

- Plassering av eksisterende VA-ledninger er mottatt fra Trondheim kommune og er orienterende.
- Overflatevann fra snarvegen håndteres med føring ut på terreng der det ikke er pukket grøft
- NB! Eksisterende Ø800 vannledning må peiles inn og plassering må avdekkes før gravearbeider starter. Det må gjøres en vurdering på tiltak som kan gjennomføres. Se ROS-analyse angående graving nær Ø800 vannledning.
- NB! Ved gravearbeider nær eksisterende Ø800 vannledning skal Trondheim bydrift være til stede og det må utarbeides en sikker jobb analyse i denne sammenheng.
- Det gjøres spesielt oppmerksom på der eksisterende VA utsettes for endret belastning (oppfylling av masser, transport med mer), skal dette avklares med ledningseier i hvert enkelt tilfelle.

- Koordinatsystem: Euref89 Sone 32N
  Høydereferanse: NN2000

TEGNFORKLARING

Betegnelse	Eksisterende	Nytt VA
Overvannsledning		
Drensledning		
Spillvannsledning		
Vannledning		
Fellesledn. avløp		
Kum		
Sandfang kum		
Telenor, telia		
Lavspent		
Høyspent		
Eiendomsgrense		

Trondheim kommune

Målestokk (gjelder A1): 1:250

Prosjektering Snarvegpakke 7
Detaljprosjekt
Tonstadbrinken - Østre Rosten 205

Drensplan

Norconsult

Oppdragsnummer	Tegningsnummer	Revisjon
5207341	G105	F04

"N:\5207341\5207341\BIM\VA_TI\Arkfil\LAY_VA_10_01_205-419.dwg - PFS - Plottet: 2021-04-06, 14:11:09 - LAYOUT = G105 - XREF = Eks.Fjernvarme 419, Telenor kabelTV, Telia, Tensio, Telenor, Eks. VA 21, Eks.VA 549 Byåsen, Eks.VA 205, Eks.VA 419, Eks.VA 107, Eks.VA 566, Eks.VA 546, VA_TI Snarveger, L_tegnforklaring, L_205-419_5207341, 205-419"