



KARTUTSNITT

Selv om kartsiden gir tilgang til både kart og opplysninger knyttet til eiendommen slik som f.eks. målebrevsopplysninger og planinformasjon, erstatter den ikke dagens rutiner for bestilling av situasjonskart ved bygge- og deletiltak, eller bestilling av kart og opplysninger i forbindelse med omsetning av eiendommer. Slike dokumenter skal kvalitetssikres av kommunen og derfor bestilles, skriftlig eller pr. telefon hos Servicetorget. Det tas forbehold om at det kan forekomme feil/mangler på kartet, bla. gjelder dette plandata, eiendomsgrenser, ledninger/kabler, kummer m.m. som i forbindelse med prosjektering/anleggsarbeid må undersøkes nærmere.



Målestokk
1:1000



NB! Nende är blöd det nye veien v. Nye HVS sentret.

— Tr.h. Eiendom
Boliq

	<h2>KARTUTSNITT</h2> <p>Selv om kartsiden gir tilgang til både kart og opplysninger knyttet til eiendommen slik som f.eks. målebrevsopplysninger og planinformasjon, erstatter den ikke dagens rutiner for bestilling av situasjonskart ved bygge- og deletiltak, eller bestilling av kart og opplysninger i forbindelse med omsetning av eiendommer. Slike dokumenter skal kvalitetssikres av kommunen og derfor bestilles, skriftlig eller pr. telefon hos Servicetorget. Det tas forbehold om at det kan forekomme feil/mangler på kartet, bla. gjelder dette plandata, eiendomsgrenser, ledninger/kabler, kummer m.m. som i forbindelse med prosjektering/anleggsarbeid må undersøkes nærmere.</p>	
TRONDHEIM		Målestokk 1:1000



 Trondheim Eieendom



KARTUTSNITT

Selv om kartsiden gir tilgang til både kart og opplysninger knyttet til eiendommen slik som f.eks. målebrevsopplysninger og planinformasjon, erstatter den ikke dagens rutiner for bestilling av situasjonskart ved bygge- og deletiltak, eller bestilling av kart og opplysninger i forbindelse med omsetning av eiendommer. Slike dokumenter skal kvalitetssikres av kommunen og derfor bestilles, skriftlig eller pr. telefon hos Servicetorget. Det tas forbehold om at det kan forekomme feil/mangler på kartet, bla. gjelder dette plandata, eiendomsgrenser, ledninger/kabler, kummer m.m. som i forbindelse med prosjektering/anleggsarbeid må undersøkes nærmere.

TRONDHEIM

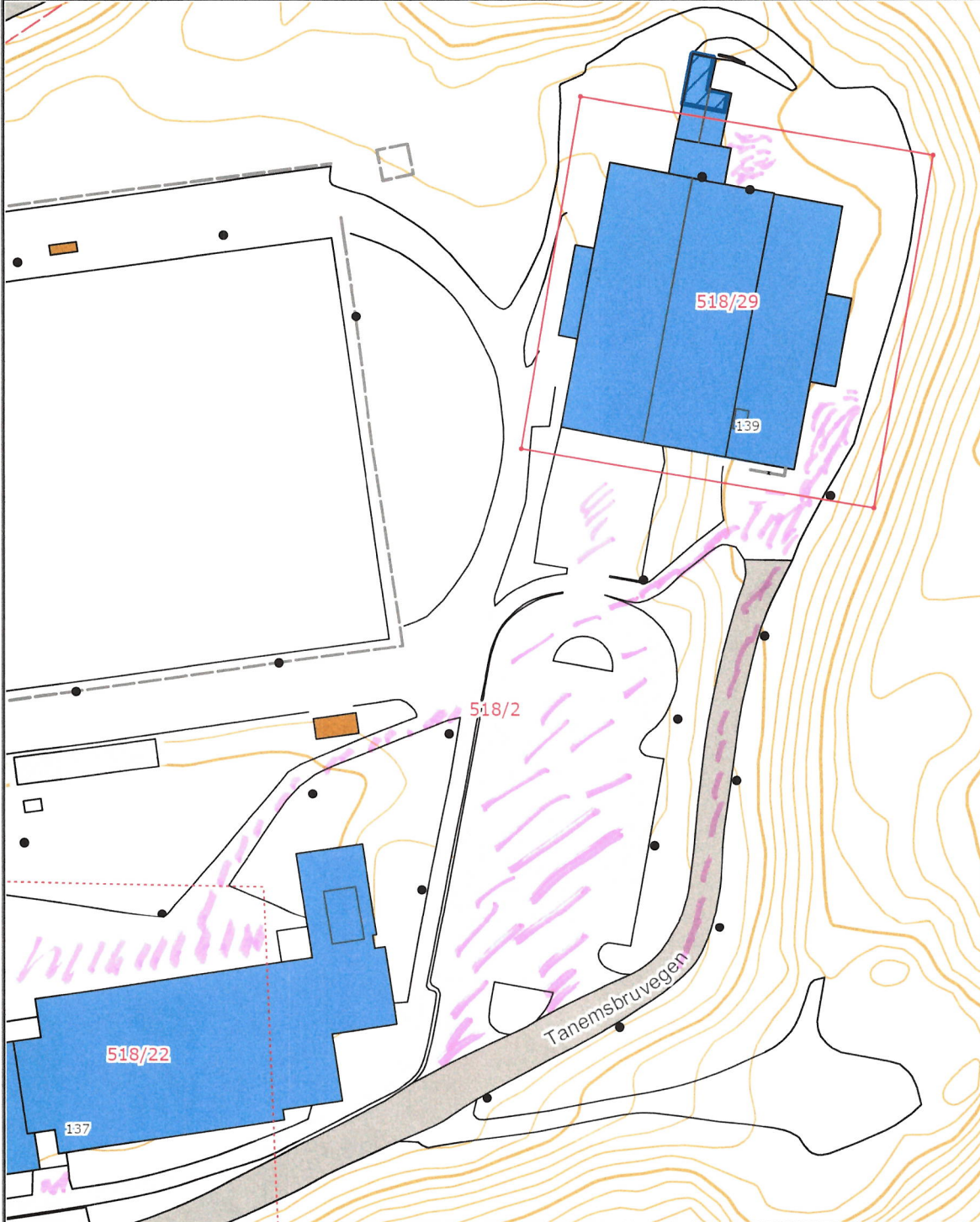
Målestokk
1:1000

 Trondheim Eiendom

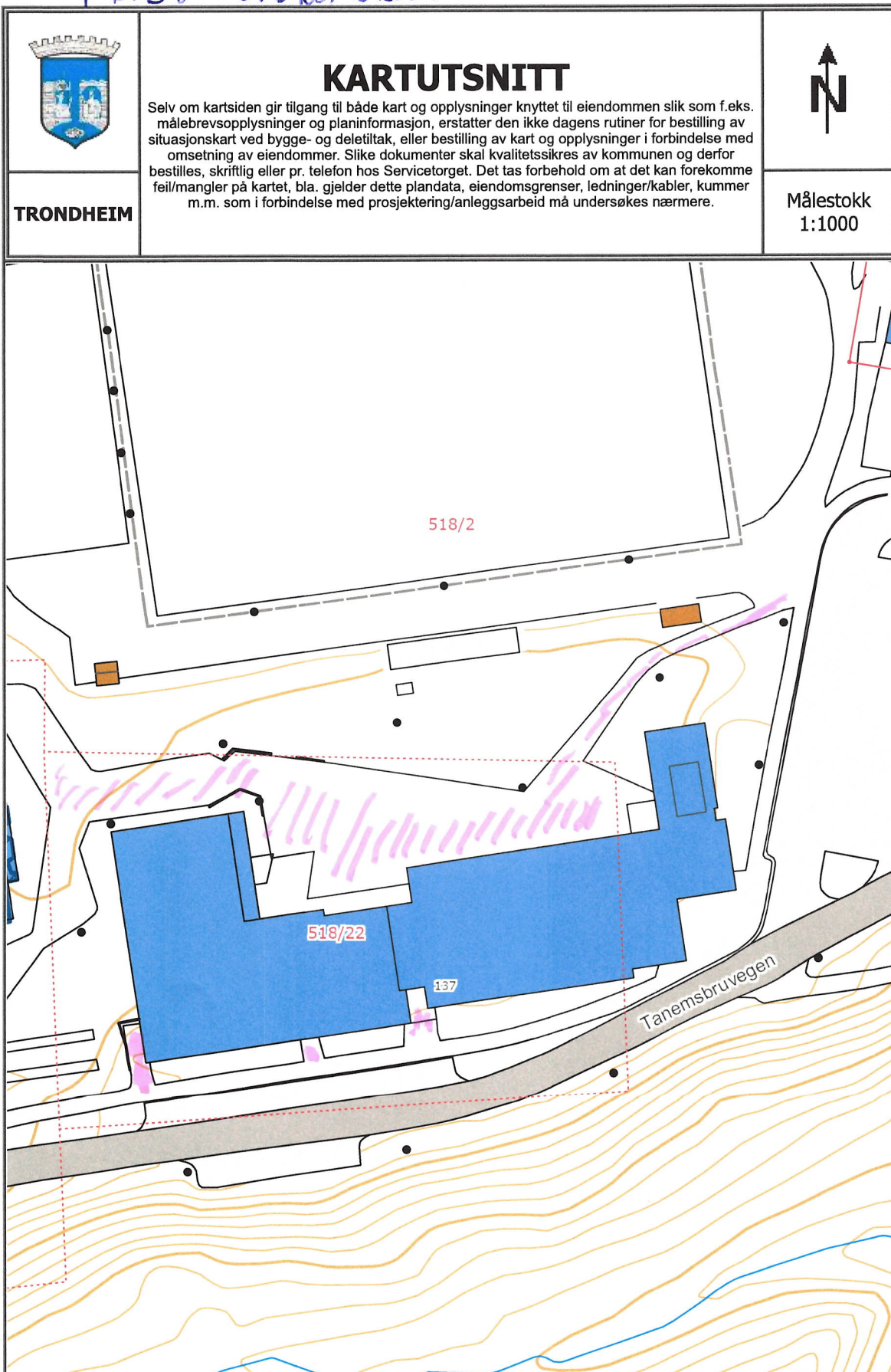

 Trondheim Eiendom



KARTUTSNITT

Selv om kartsiden gir tilgang til både kart og opplysninger knyttet til eiendommen slik som f.eks. målebrevsopplysninger og planinformasjon, erstatter den ikke dagens rutiner for bestilling av situasjonskart ved bygge- og deletiltak, eller bestilling av kart og opplysninger i forbindelse med omsetning av eiendommer. Slike dokumenter skal kvalitetssikres av kommunen og derfor bestilles, skriftlig eller pr. telefon hos Servicetorget. Det tas forbehold om at det kan forekomme feil/mangler på kartet, bla. gjelder dette plandata, eiendomsgrenser, ledninger/kabler, kummer m.m. som i forbindelse med prosjektering/anleggsarbeid må undersøkes nærmere.

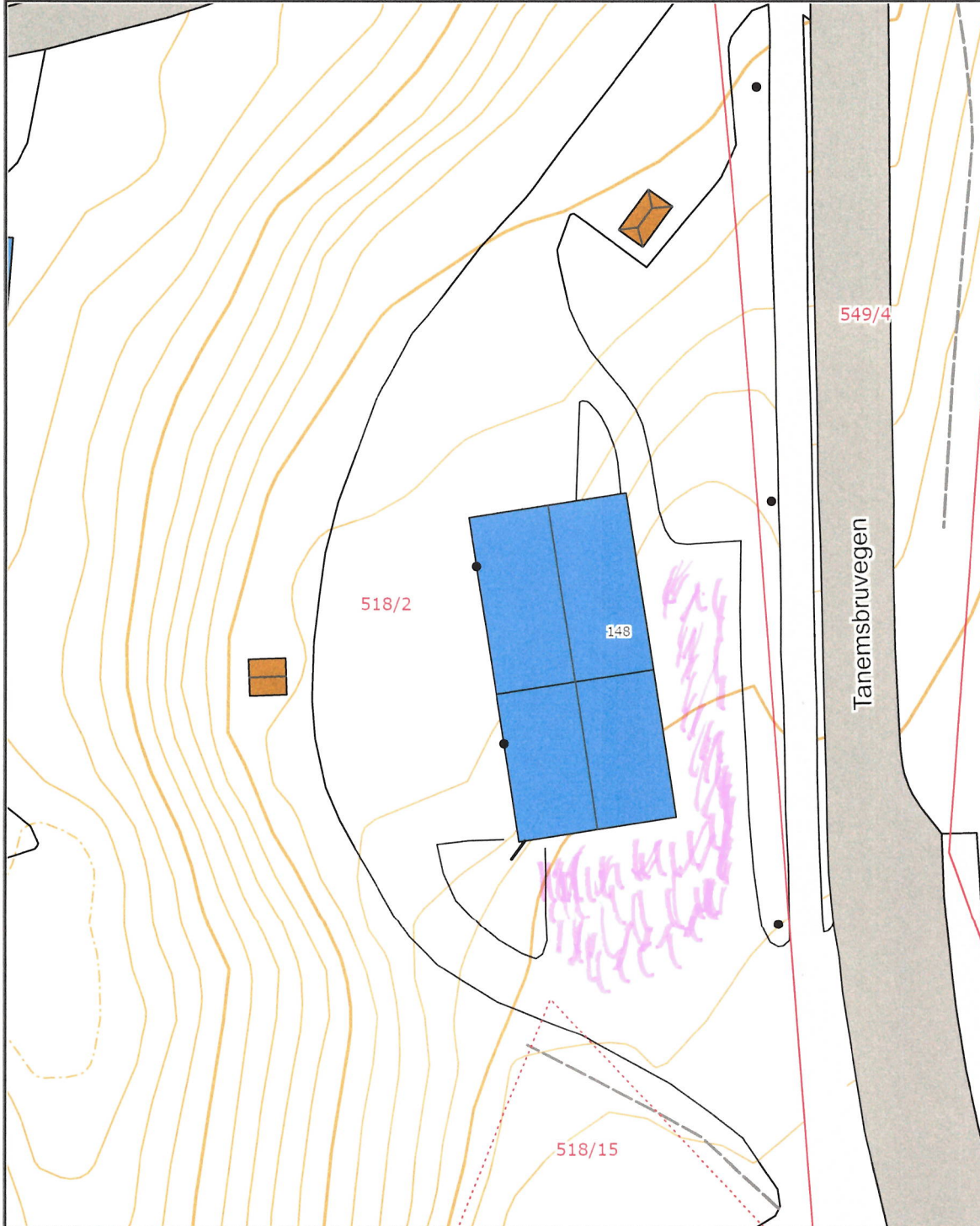

TRONDHEIM

Målestokk
1:500



KARTUTSNITT



Selv om kartsiden gir tilgang til både kart og opplysninger knyttet til eiendommen slik som f.eks. målebrevsopplysninger og planinformasjon, erstatter den ikke dagens rutiner for bestilling av situasjonskart ved bygge- og deletiltak, eller bestilling av kart og opplysninger i forbindelse med omsetning av eiendommer. Slike dokumenter skal kvalitetssikres av kommunen og derfor bestilles, skriftlig eller pr. telefon hos Servicetorget. Det tas forbehold om at det kan forekomme feil/mangler på kartet, bla. gjelder dette plandata, eiendomsgrenser, ledninger/kabler, kummer m.m. som i forbindelse med prosjektering/anleggsarbeid må undersøkes nærmere.



Målestokk
1:1000

TRONDHEIM



 Tsh. Eiendom
 = Bolig

	<h2>KARTUTSNITT</h2> <p>Selv om kartsiden gir tilgang til både kart og opplysninger knyttet til eiendommen slik som f.eks. målebrevsopplysninger og planinformasjon, erstatter den ikke dagens rutiner for bestilling av situasjonskart ved bygge- og deletiltak, eller bestilling av kart og opplysninger i forbindelse med omsetning av eiendommer. Slike dokumenter skal kvalitetssikres av kommunen og derfor bestilles, skriftlig eller pr. telefon hos Servicetorget. Det tas forbehold om at det kan forekomme feil/mangler på kartet, bla. gjelder dette plandata, eiendomsgrenser, ledninger/kabler, kummer m.m. som i forbindelse med prosjektering/anleggsarbeid må undersøkes nærmere.</p>	
TRONDHEIM		Målestokk 1:300



	<h2>KARTUTSNITT</h2> <p>Selv om kartsiden gir tilgang til både kart og opplysninger knyttet til eiendommen slik som f.eks. målebrevsopplysninger og planinformasjon, erstatter den ikke dagens rutiner for bestilling av situasjonskart ved bygge- og deletiltak, eller bestilling av kart og opplysninger i forbindelse med omsetning av eiendommer. Slike dokumenter skal kvalitetssikres av kommunen og derfor bestilles, skriftlig eller pr. telefon hos Servicetorget. Det tas forbehold om at det kan forekomme feil/mangler på kartet, bla. gjelder dette plandata, eiendomsgrenser, ledninger/kabler, kummer m.m. som i forbindelse med prosjektering/anleggsarbeid må undersøkes nærmere.</p>	
TRONDHEIM		Målestokk 1:300





TRONDHEIM

KARTUTSNITT

Selv om kartsiden gir tilgang til både kart og opplysninger knyttet til eiendommen slik som f.eks. målebrevsopplysninger og planinformasjon, erstatter den ikke dagens rutiner for bestilling av situasjonskart ved bygge- og deletiltak, eller bestilling av kart og opplysninger i forbindelse med omsetning av eiendommer. Slike dokumenter skal kvalitetssikres av kommunen og derfor bestilles, skriftlig eller pr. telefon hos Servicetorget. Det tas forbehold om at det kan forekomme feil/mangler på kartet, bla. gjelder dette plandata, eiendomsgrenser, ledninger/kabler, kummer m.m. som i forbindelse med prosjektering/anleggsarbeid må undersøkes nærmere.

Målestokk
1:1000



TRONDHEIM

KARTUTSNITT

Selv om kartsiden gir tilgang til både kart og opplysninger knyttet til eiendommen slik som f.eks. målebrevsopplysninger og planinformasjon, erstatter den ikke dagens rutiner for bestilling av situasjonskart ved bygge- og deletiltak, eller bestilling av kart og opplysninger i forbindelse med omsetning av eiendommer. Slike dokumenter skal kvalitetssikres av kommunen og derfor bestilles, skriftlig eller pr. telefon hos Servicetorget. Det tas forbehold om at det kan forekomme feil/mangler på kartet, bla. gjelder dette plandata, eiendomsgrenser, ledninger/kabler, kummer m.m. som i forbindelse med prosjektering/anleggsarbeid må undersøkes nærmere.

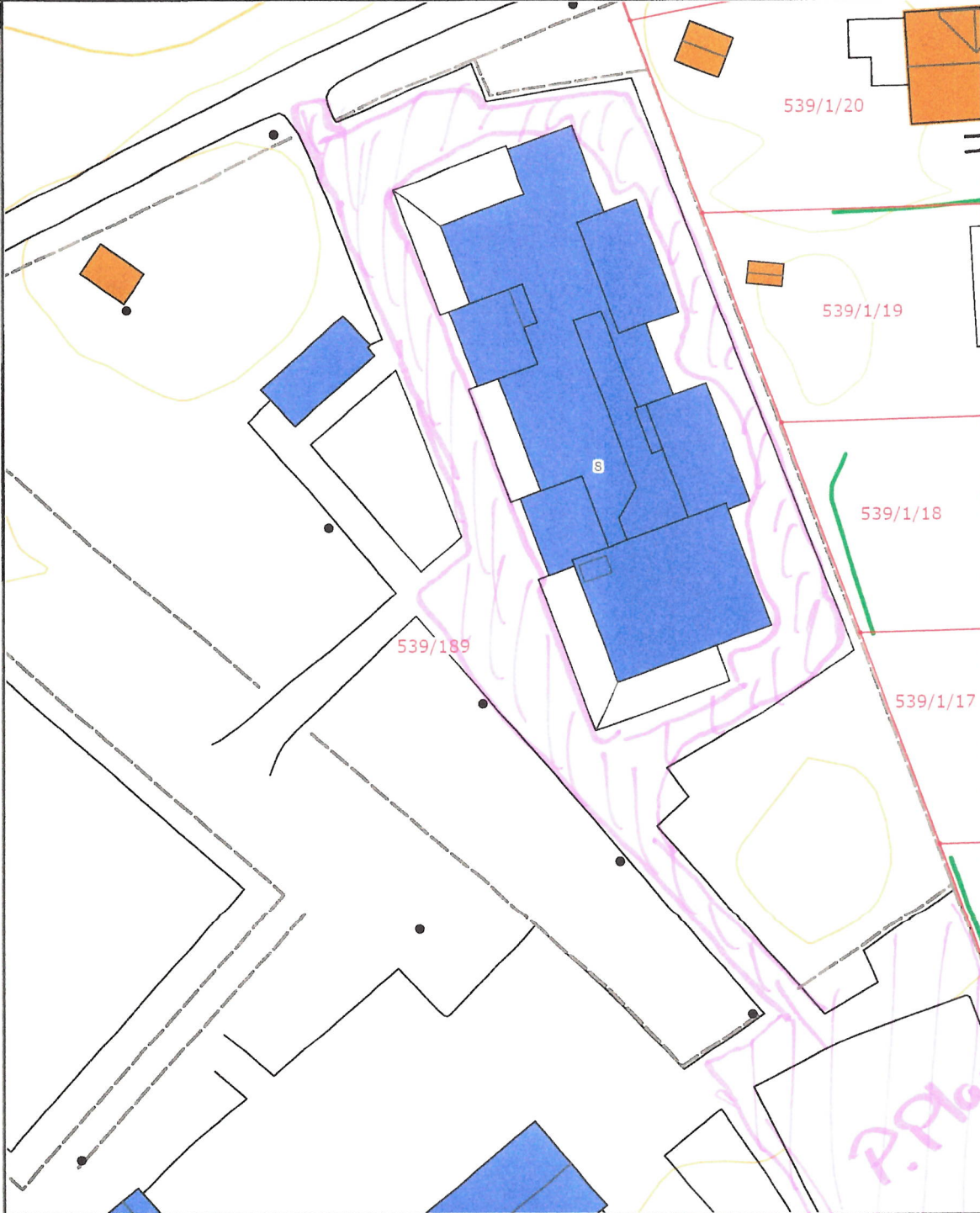
Målestokk
1:500

	<h2>KARTUTSNITT</h2> <p>Selv om kartsiden gir tilgang til både kart og opplysninger knyttet til eiendommen slik som f.eks. målebrevsopplysninger og planinformasjon, erstatter den ikke dagens rutiner for bestilling av situasjonskart ved bygge- og deletiltak, eller bestilling av kart og opplysninger i forbindelse med omsetning av eiendommer. Slike dokumenter skal kvalitetssikres av kommunen og derfor bestilles, skriftlig eller pr. telefon hos Servicetorget. Det tas forbehold om at det kan forekomme feil/mangler på kartet, bla. gjelder dette plandata, eiendomsgrenser, ledninger/kabler, kummer m.m. som i forbindelse med prosjektering/anleggsarbeid må undersøkes nærmere.</p>	
TRONDHEIM		Målestokk 1:1000

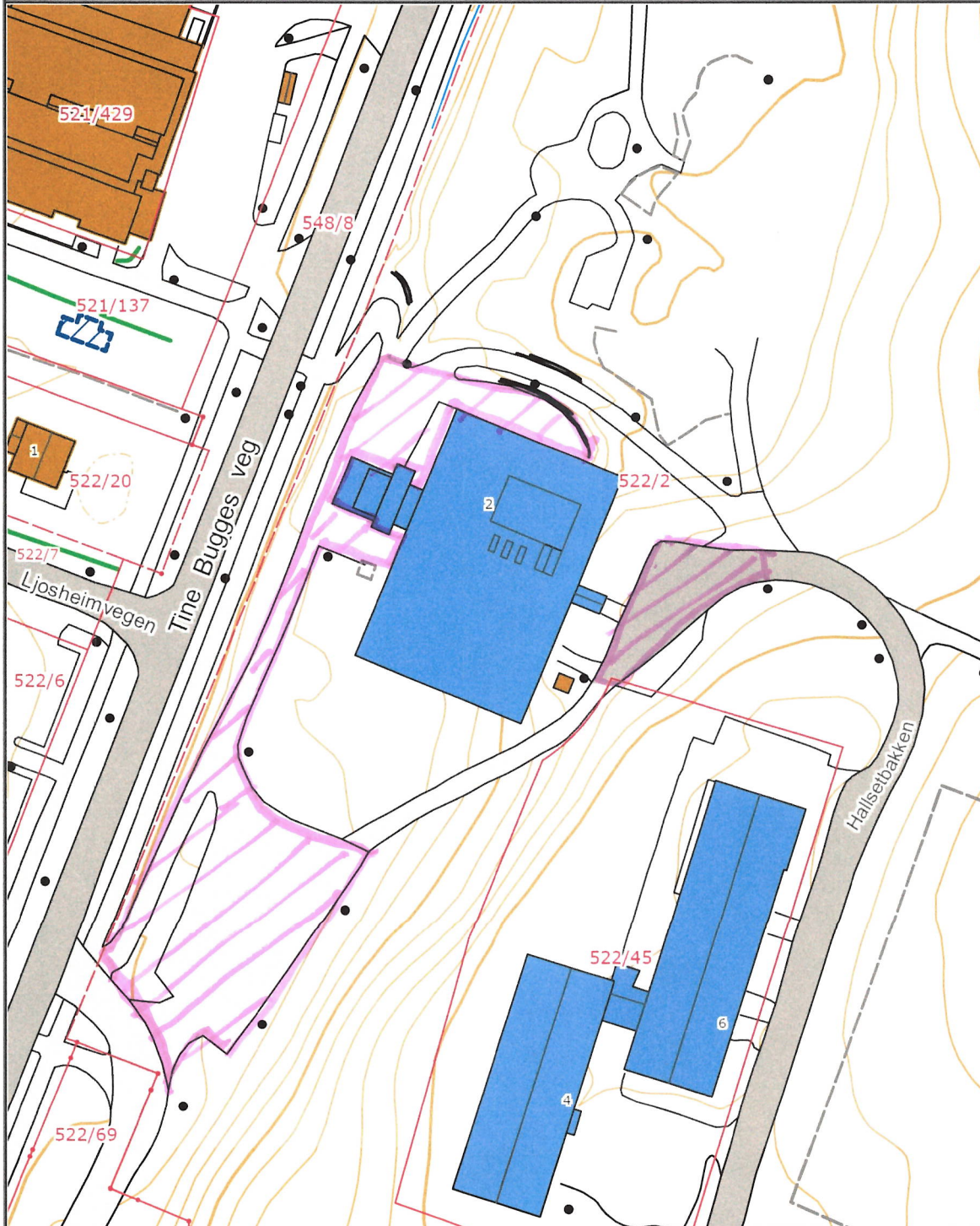

KLÆBU
KULTURHUS
HALSET
BAKKEN 2.

Trondheim
Eiendom

	<h2>KARTUTSNITT</h2> <p>Selv om kartsiden gir tilgang til både kart og opplysninger knyttet til eiendommen slik som f.eks. målebrevsopplysninger og planinformasjon, erstatter den ikke dagens rutiner for bestilling av situasjonskart ved bygge- og deletiltak, eller bestilling av kart og opplysninger i forbindelse med omsetning av eiendommer. Slike dokumenter skal kvalitetssikres av kommunen og derfor bestilles, skriftlig eller pr. telefon hos Servicetorget. Det tas forbehold om at det kan forekomme feil/mangler på kartet, bla. gjelder dette plandata, eiendomsgrenser, ledninger/kabler, kummer m.m. som i forbindelse med prosjektering/anleggsarbeid må undersøkes nærmere.</p>	
TRONDHEIM		Målestokk 1:500



SLETTEN B.H.G.

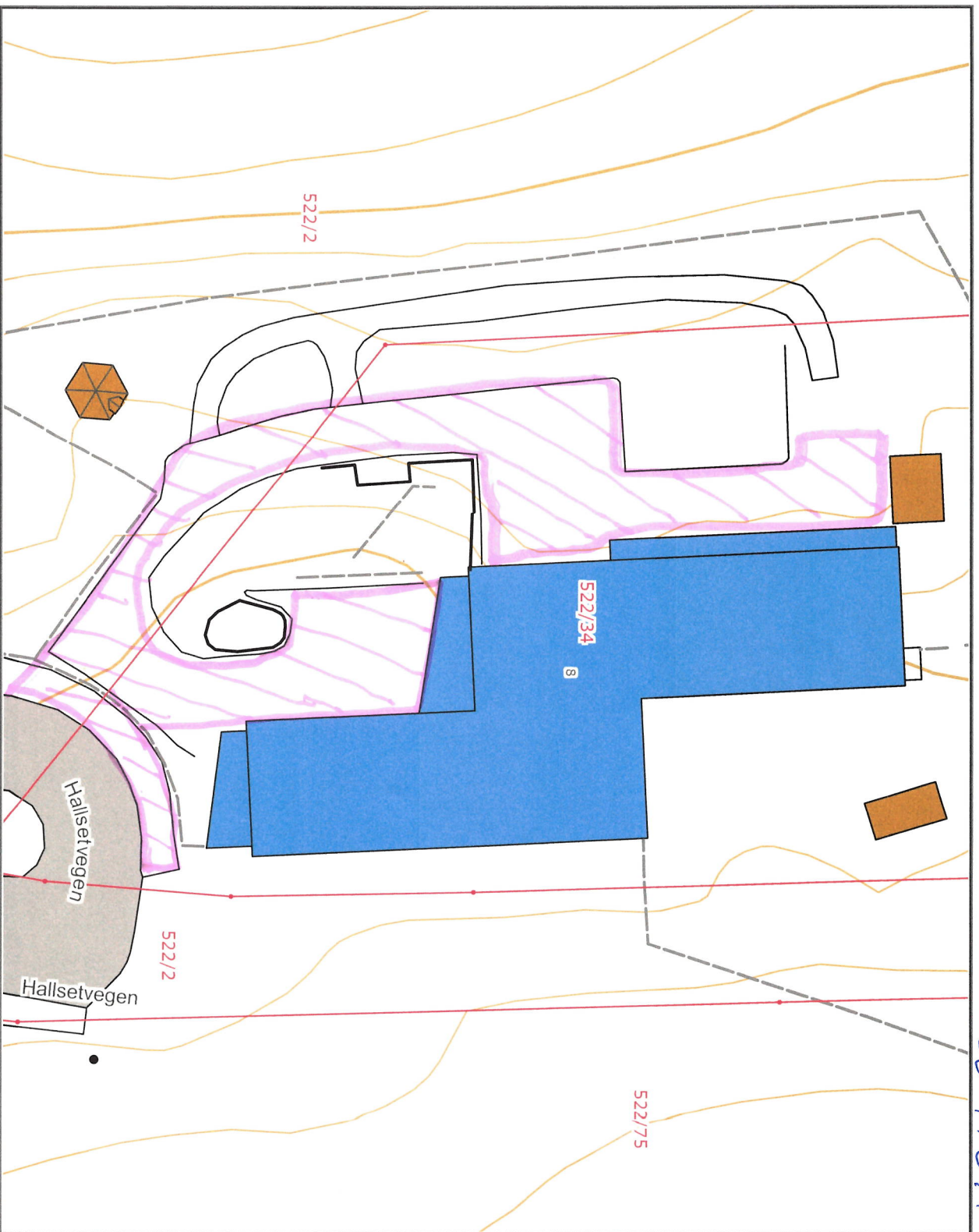

TRONDHEIM

Tr. heim
Eriander

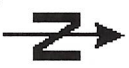

Målestokk
1:400

Det tas forbehold om at det kan forekomme feil på kartet, bla. gjelder dette eiendomsgrensener, ledninger/kabler, kummer m.m. som i forbindelse med prosjektering/anleggsarbeid må undersøkes nærmere.