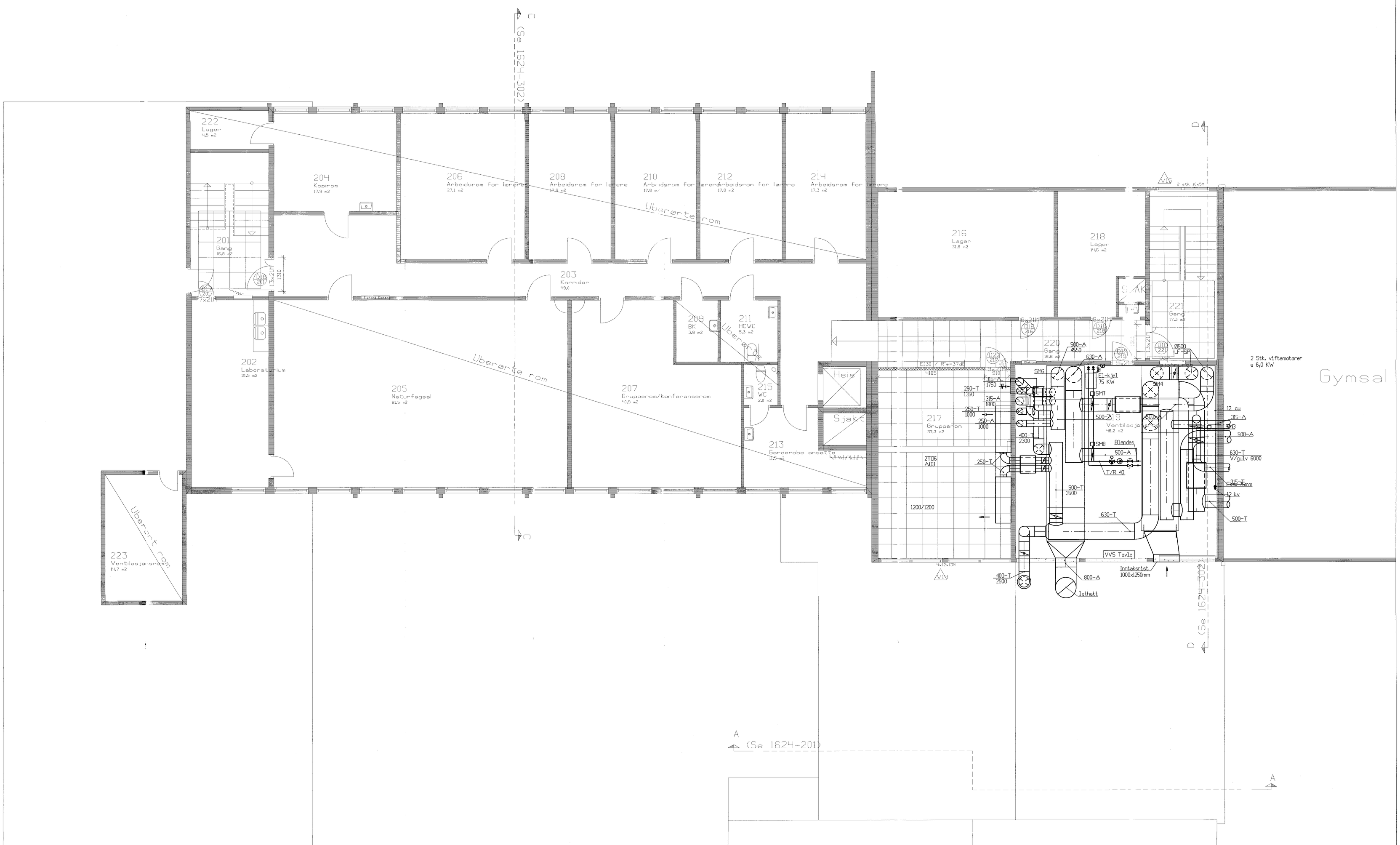

As built 09.12.04 *CH*

ARBEIDSTEGNING 29.12.03

REV.	DATO	SIGN.	GJENGIVELSE
A	12.01.2004	cathr	Korr. ventilnr, dim. og målestokk 1:50

Lund Ungdomsskole

Plan 2.etg
VVS-Anlegg

MULTIKONSULT

SANDVEIEN 34
4305 SANDNES

TELEFON: 51 63 56 70
TELEFAX: 51 63 56 71
renergi@sandnes@multiconsult.no

Renergiplan AS Rådgivende ingeniører VVS og miljøteknikk

TEGNET *ch*
DATO *10.09.2003*
MÅLT. *1:50*
TEGN. NR. **3002**
REV. **A**