

Brannskisse plan 1 26/3-20

Magnus Torgheim, Rambøll Norge AS

- eksisterende yttervegg
- eksisterende betong
- ny innvegg i utførelsesnivå (skuffe) med 100 mm isolasjon
- offensiv isolasjon i eksisterende yttervegg eller innvegg i utførelsesnivå

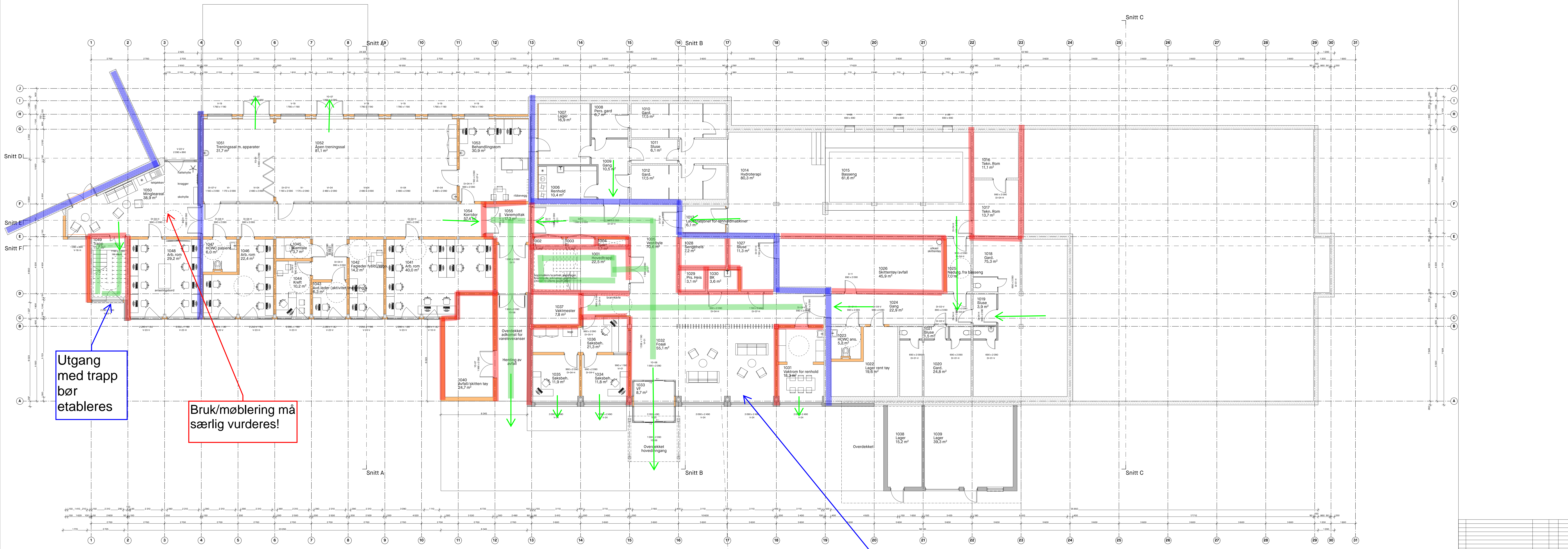

Utgang med trapp bør etableres

Bruk/møblering må særlig vurderes!

Bruk/møblering må særlig vurderes!

- Branncellebegrensende konstruksjon
- rømningsvei/utgang
- Seksjoneringsutførelse, eksisterende

Rev. no.	Rev. dato	Rev. beskrivelse	Rev. for
01	2019-08-27	Opprettet	MS
02	2019-09-04	Opprettet	MS
03	2019-09-04	Opprettet	MS
04	2019-09-04	Opprettet	MS
05	2019-09-04	Opprettet	MS
06	2019-09-04	Opprettet	MS
07	2019-09-04	Opprettet	MS
08	2019-09-04	Opprettet	MS
09	2019-09-04	Opprettet	MS
10	2019-09-04	Opprettet	MS
11	2019-09-04	Opprettet	MS
12	2019-09-04	Opprettet	MS
13	2019-09-04	Opprettet	MS
14	2019-09-04	Opprettet	MS
15	2019-09-04	Opprettet	MS
16	2019-09-04	Opprettet	MS
17	2019-09-04	Opprettet	MS
18	2019-09-04	Opprettet	MS
19	2019-09-04	Opprettet	MS
20	2019-09-04	Opprettet	MS
21	2019-09-04	Opprettet	MS
22	2019-09-04	Opprettet	MS
23	2019-09-04	Opprettet	MS
24	2019-09-04	Opprettet	MS
25	2019-09-04	Opprettet	MS
26	2019-09-04	Opprettet	MS
27	2019-09-04	Opprettet	MS
28	2019-09-04	Opprettet	MS
29	2019-09-04	Opprettet	MS
30	2019-09-04	Opprettet	MS
31	2019-09-04	Opprettet	MS

COMMON GROUND
arkitekt- og rådgivningsfirma
Rindøveien 34, NO-0258 Oslo
www.commonground.no

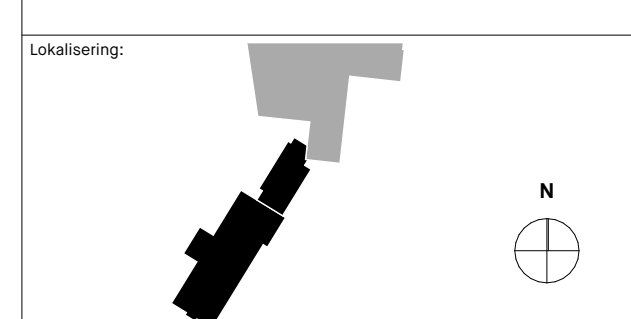

Prosjekt: Halden Helsehus	Godkjent:
Adresse: Kjellerheiestien 28, 1771 Halden	Prosjektleder: Karsten CVM
Fase: Forprosjekt	Dokument: F100
Prosjekt nr.: 60/812	Dato: 13.09.2020
Prosjekt nr.: 100	Prosjekt nr.: A-200-21
Tittel: Plan 1, etasje etter tiltak	Prosjekt nr.: F0034