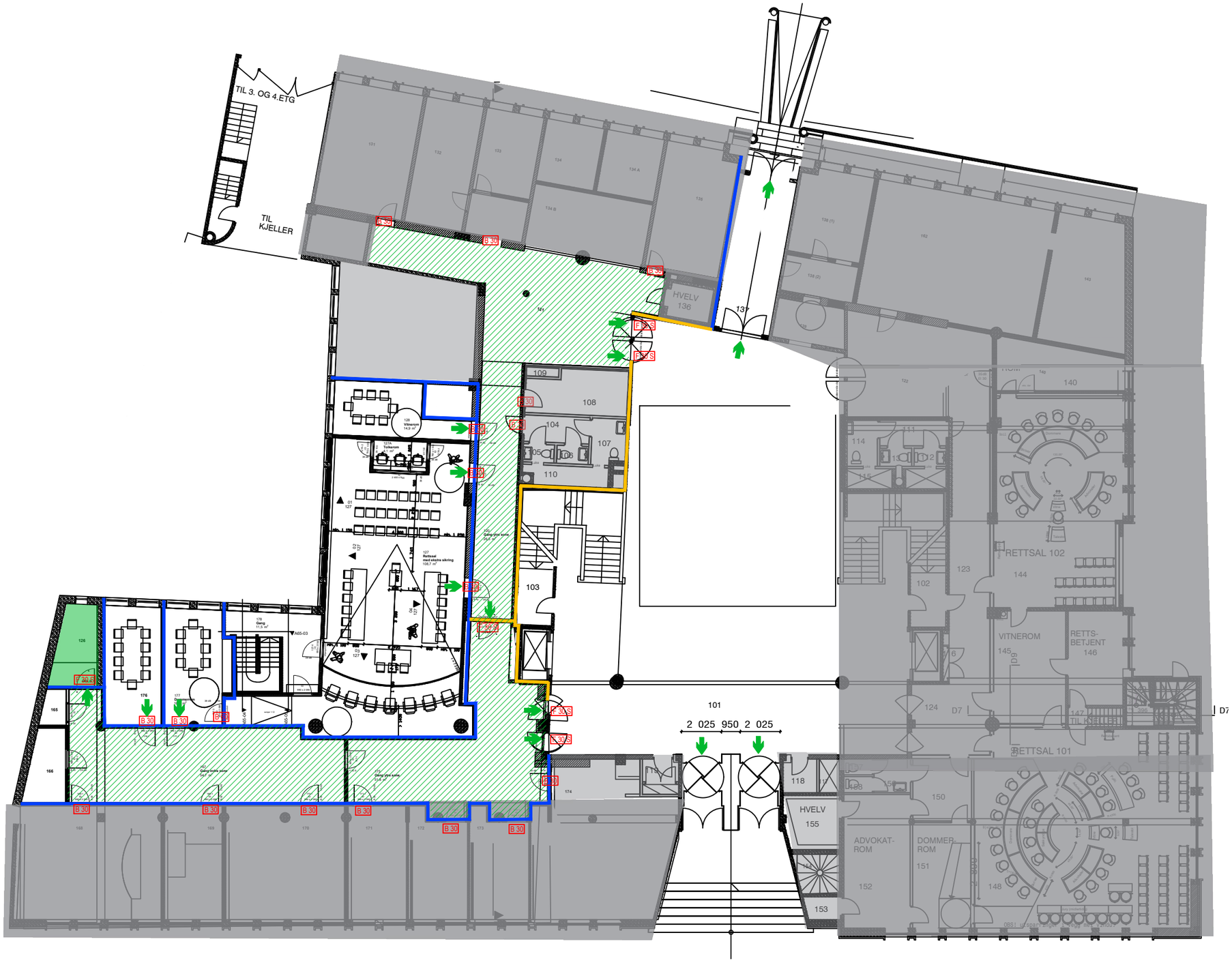

SYMBOLFORKLARING:

- Branncellebegrensende skille EI 60 A2-s1, d0 [A 60]
- Røykskille E 30 [F 30]
- Rømningsretning
- Rømningsveier
- Trapperom
- Ikke en del av tiltaket

DØRER og VINDUER:

B 30	Dører EI_2 30-Sa
F 30 S	Dører E 30-CSa
B 60	Dører EI_2 60-Sa

Hovedtrekk brannkonsept:

- Brannklasse: 3
- Riskoklasse 5
- Brannskiller med betydning for vertikal brannspredning (dekker, trapperom, sjaktvegger, o.l.): EI 60 (A60)

ANMERKNINGER:

Det skal installeres/monteres følgende:
- Brannalarmanlegg, kategori 2
- Slokkeutstyr slik at alle arealer dekkes
- Røykventilasjon i trapperom
- Ledesystem

Sjakter skal tettes i hvert dekke.

Tegningen er en del av brannsikkerhetsstrategien for bygningen og skal ses sammen med denne.

Rev.	Dato	Revisjonen gjelder	Sign	Kontr.
3.0	09.03.2020	Oppdatert iht. kommentarer fra UKPR	AH	VS
2.0	26.02.2020	Detaljprosjektering	AH	VS
1.0	30.10.2019	Første utsendelse	AH	MH
0.0	07.10.2019	Foreløpig versjon	AH	MK

Revisjoner

Branntegning

Tiltakshaver: Statsbygg

WSP Norge AS
Rådgivende ingeniører i byggeteknikk
Engebrets vei 5
0275 Oslo
Telefon: 23 27 80 00. Faks: 23 27 80 01

Trondheim tinghus

Adresse: Munkegata 20
Postnr. sted: 7013 Trondheim
Gnr/bnr: 400 / 22

Brannplan 1. etasje

PROSJEKT	TEGN.NR.	MÅLESTOKK
prosjektnr: 1900627	1900627-BBR-P01	1 : 200 (A3)