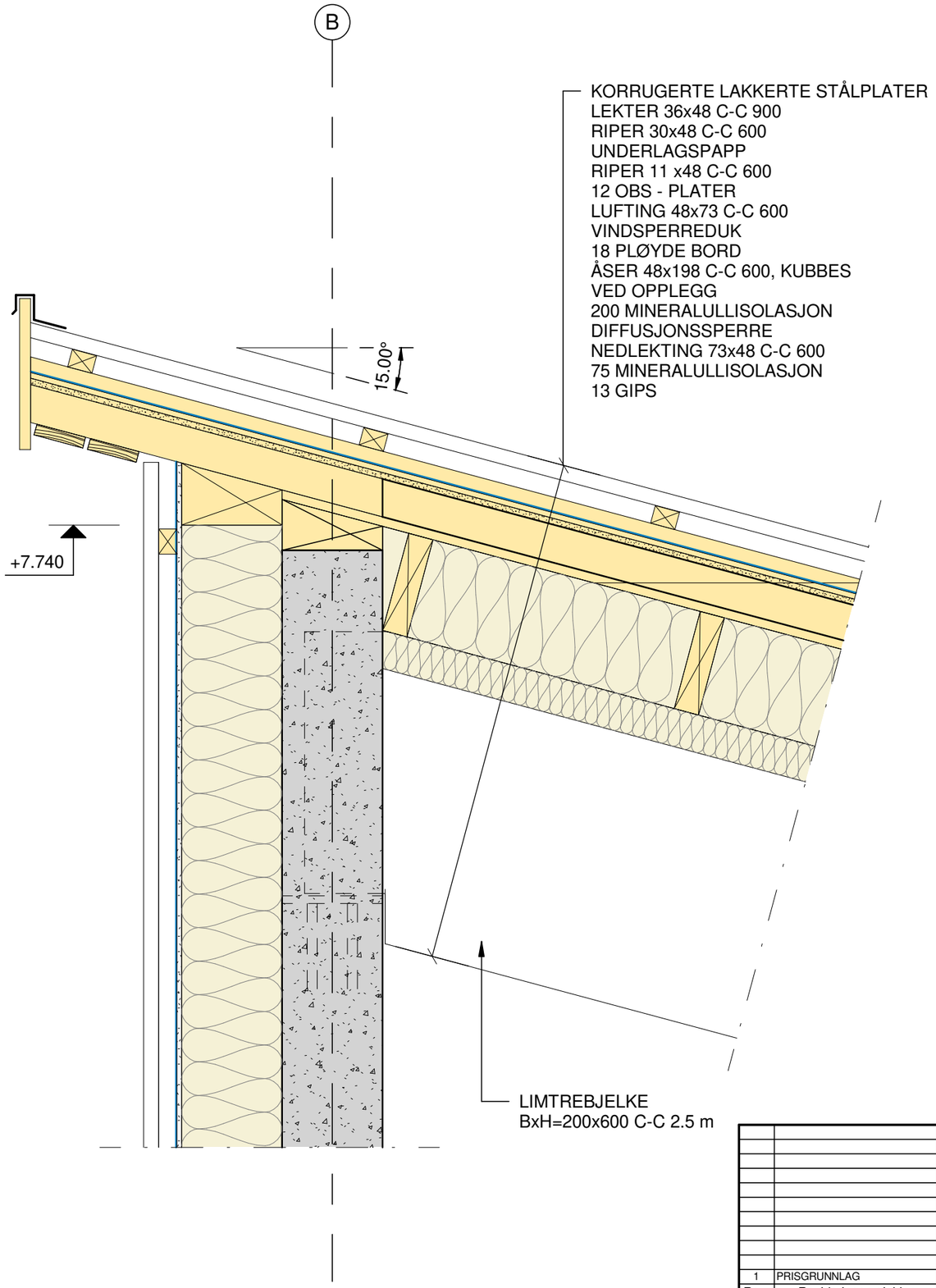

Rev.	Revideringen gjelder	Tegn.	Kontr.	Dato
1	PRISGRUNNLAG	SNY	KEK	17.10.19

KARMØY KOMMUNE

Skudeneshavn Brannstasjon

DETALJ 3

Kon./Tegn. SNY
Kontr. AGI
Dato 10/08/19
Mål. 1:10
Sak nr. 19026

PROCON
RÅDGIVENDE INGENIØRER MRIF
Stølsmyr 22 - 5542 Karmsund
Tlf 52 84 48 00

Tegn nr. D3
Rev. 1