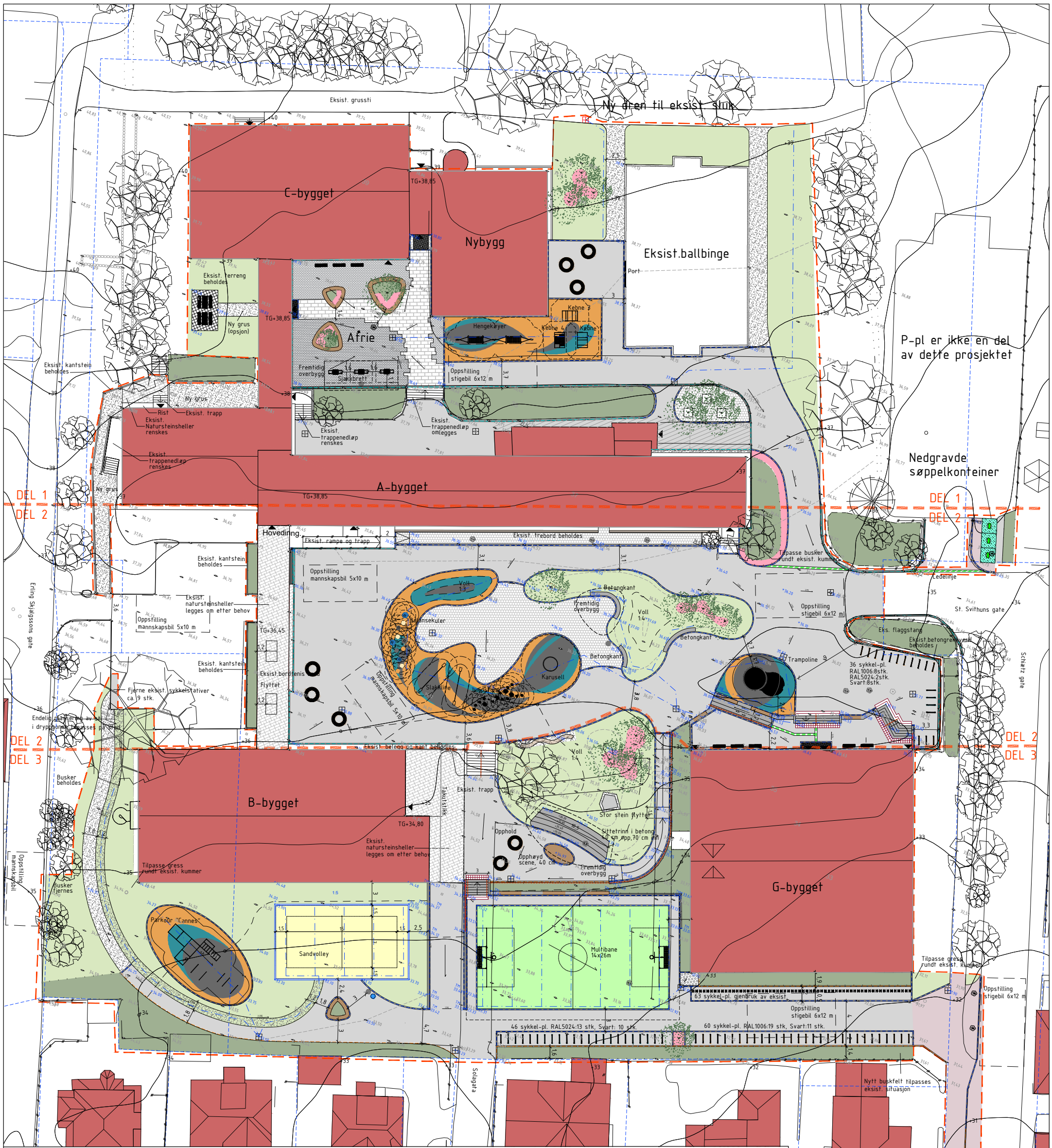

TEGNFORKLARING

- Entreprisegrense
- Avgrensing mellom delområder
- Eiendomsgrense
- Inng. bygg
- Bygg
- Eksist. kantanvisning som beholdes
- Kant, storgatestein, 0 cm vis
- Kant, storgatestein, 5 cm vis
- Ledelinje, 3 rader smågatestein, 0 cm vis
- Kant, liggende rundstokk, ø 16cm
- Drensledning, jmf. RIVA
- Eksist sluk som beholdes / ny sluk - flatrist, jmf. RIVA
- 33,36 Eksisterende høyder, innmåling/kartgrunnlag
- +37,00 Nye høyder
- Fallpil
- +35 Eksisterende koter, 1.0 m
- Nye koter, 1.0 m
- Nye koter, 0.5 m
- Eksist. asfalt beholdes
- Ny asfalt, kjøresterk
- Ny asfalt, skolegård
- Storgatestein
- Smågatestein
- Skifer i atrie (se O09 for mønster)
- Ny bruddskifer
- Eksisterende natursteinsbelegg omlegges/rehabiliteres etter behov
- Gummidekke
- Sandvolley sand
- Belegg på multibane (Hockey gress)
- Ny grus
- Eksisterende rullestein beholdes
- Ny rullestein/singel
- Trebelegg
- Eksist. / ny fotskraperist
- Stor busk / nytt buskfelt
- Stauder
- Gressplen
- Grusarmert gress (kjøresterk)
- Eksisterende vegetasjon som beholdes
- Eksisterende tre som fjernes
- Eksisterende tre som bevares
- Nytt tre (bark rundt trestamme, ø=1m) Tregruberist 1,2 x 1,2 m i belegg
- Eksist. steingard beholdes
- Betongmur/kant, var. høyder, jmf. RIB
- Eksisterende rekkverk som beholdes
- Eksisterende flettverksgjerde som beholdes
- nytt flettverksgjerde med overligger h. 1,0 m
- Håndlist, h. 0,7/0,9 m
- Avfallsbeholder
- Drikkefontene
- Benk (se utstyrliste)
- Stedsbygd benk, jfr. RIB
- Oppstillingsplass stigebil 6 x 12 m mannskapsbil 5 x 10 m
- Eksist. flaggstang beholdes
- Varselfelt v. topp trapp, 0,6 m Oppmerksomhetsfelt v. bunn trapp, 0,6m

NOTE:

Utebelysning og parkeringsplass er ikke en del av dette prosjektet.

0 5 10 15
Horisontal skala1 : 250

Kartopplysninger

Dato for grunnkart:
Koordinatsystem: UTM-32 EUREF89/WGS84
Ekvidistanse 1m
Høydegrunnlag: NN2000

Rev	Endring	Utf.	Kontr.	Dato
A	Anbudstegning	noekka	nohein	17.06.19

Oppdragsgiver: Stavanger kommune
Utfört av: noekka
Kontr. av: nohein
Dato: 30.01.2018
Ansvarlig: nostih

Tittel: Kannik skole
Målestokk: 1:250

Utomhusplan
Oversiktsplan
-

Format: A1
Sweco oppdragsnr.: 3399
Sweco oppdragsleder: Stian Hadland

SWECO
Tegningsstatus: Anbud

Fagdisiplin: LARK
Tegningsnummer: O01
Status: B4
Rev.: A

P:\35217\3399_LARK_KANNIK SKOLE\10_TEGNINGER
mandag 17. juni 2019