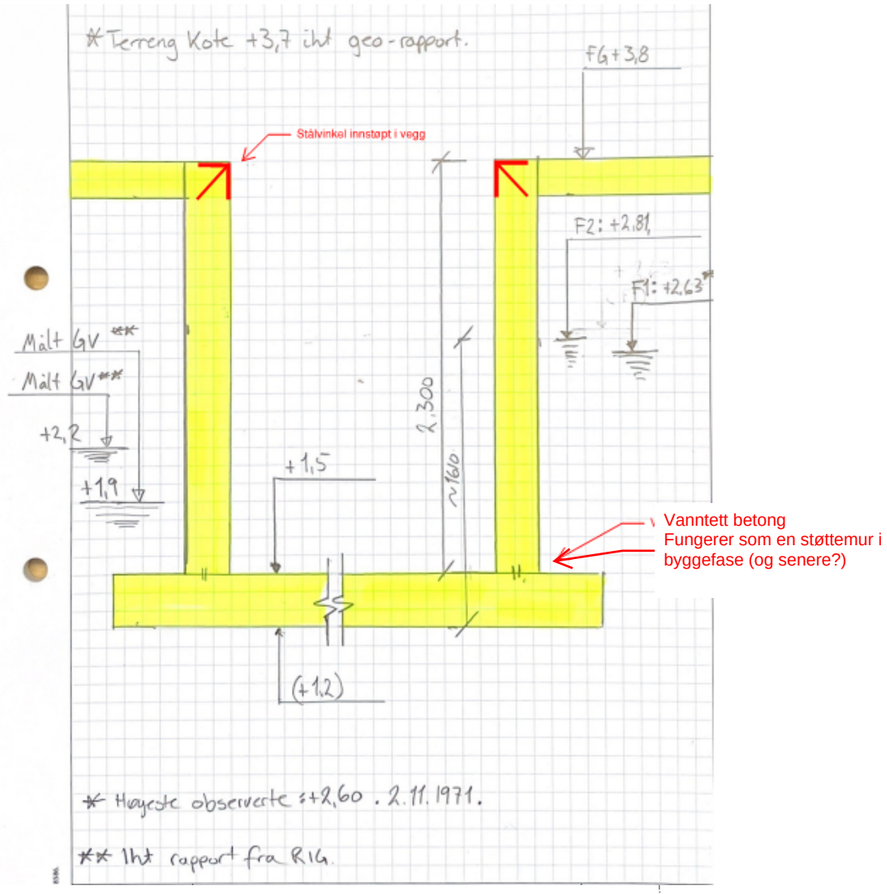

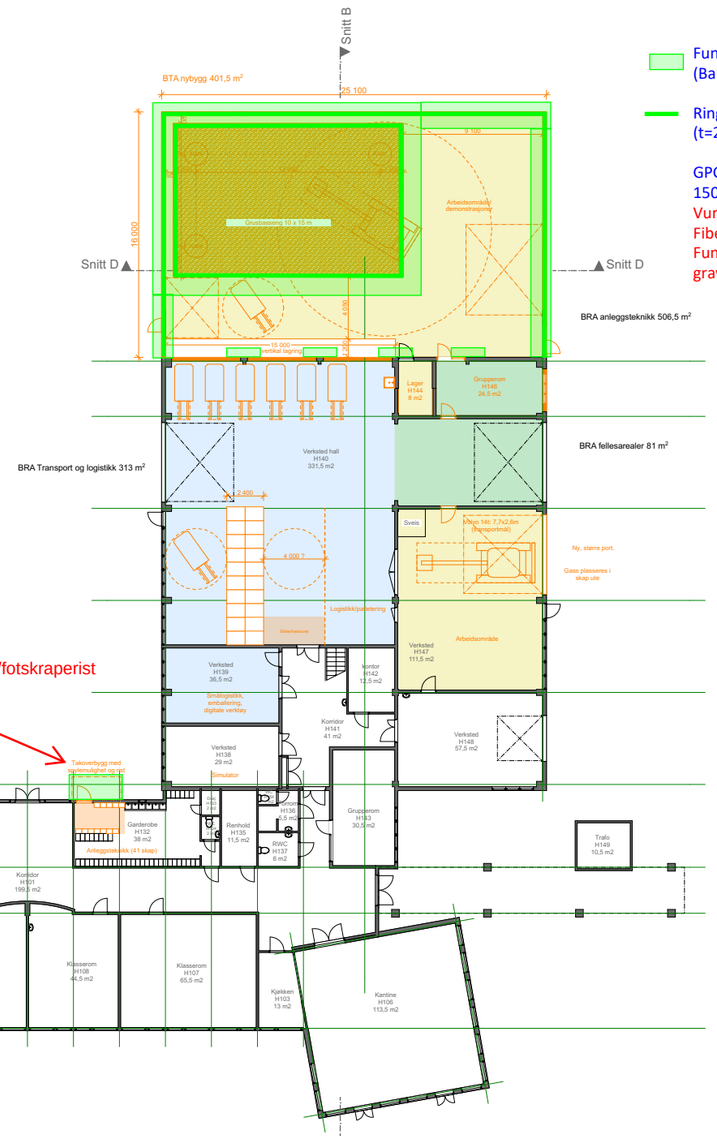

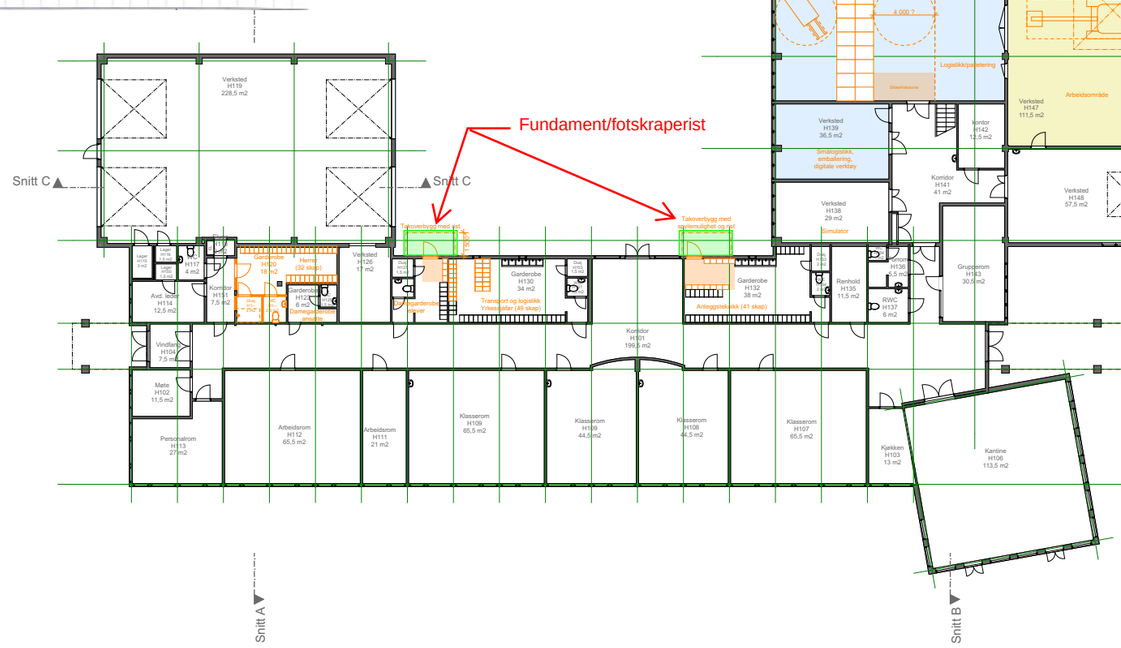

Fundament (300-400mm)
(Bankett, plate etc)

Ringmur/Vegger i gravegrube
(t=250-300mm)

GPG: min 200mm Betong
150mm MX-isolasjon (0,036W/mK)
Vurder:
Fiberarmering, Polyuretan i overflate
Funksjon: Tåle kjøring/graving med 16 tonn gravemaskin.

Nye konstruksjoner, rom og innredninger vises i oransje.

Systemskisse
GPG og fundament

Rev 2.0 - 11.06.19

Arve Dalseth, WSP Norge As

BYGGHERRE:	OPPDRAGSNR:	PROSJEKT:	FASE:	TEGN. NR:	TYPE TEGNING:	MÅL:	DATO:
Trøndelag fylkeskommune	19009	**Ole Vig vgs - nytt verksted Sutterøy**	Forprosjekt	A20-1	**Plan 1. Etasje**	1:400	03.05.2019

HUS arkitekter AS