

NB! Dette er en orienterende tegning mht. eksisterende forhold.
Det tas forbehold om målriktighet.

Før utførelse og bestilling må alle mål kontrolleres på stedet.
Alle mål på eksisterende bygg som er avgjørende for rett bestilling
av nye komponenter, skal kontrollmåles av entreprenør
før endelige bestillinger.

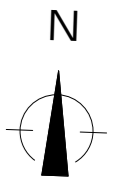
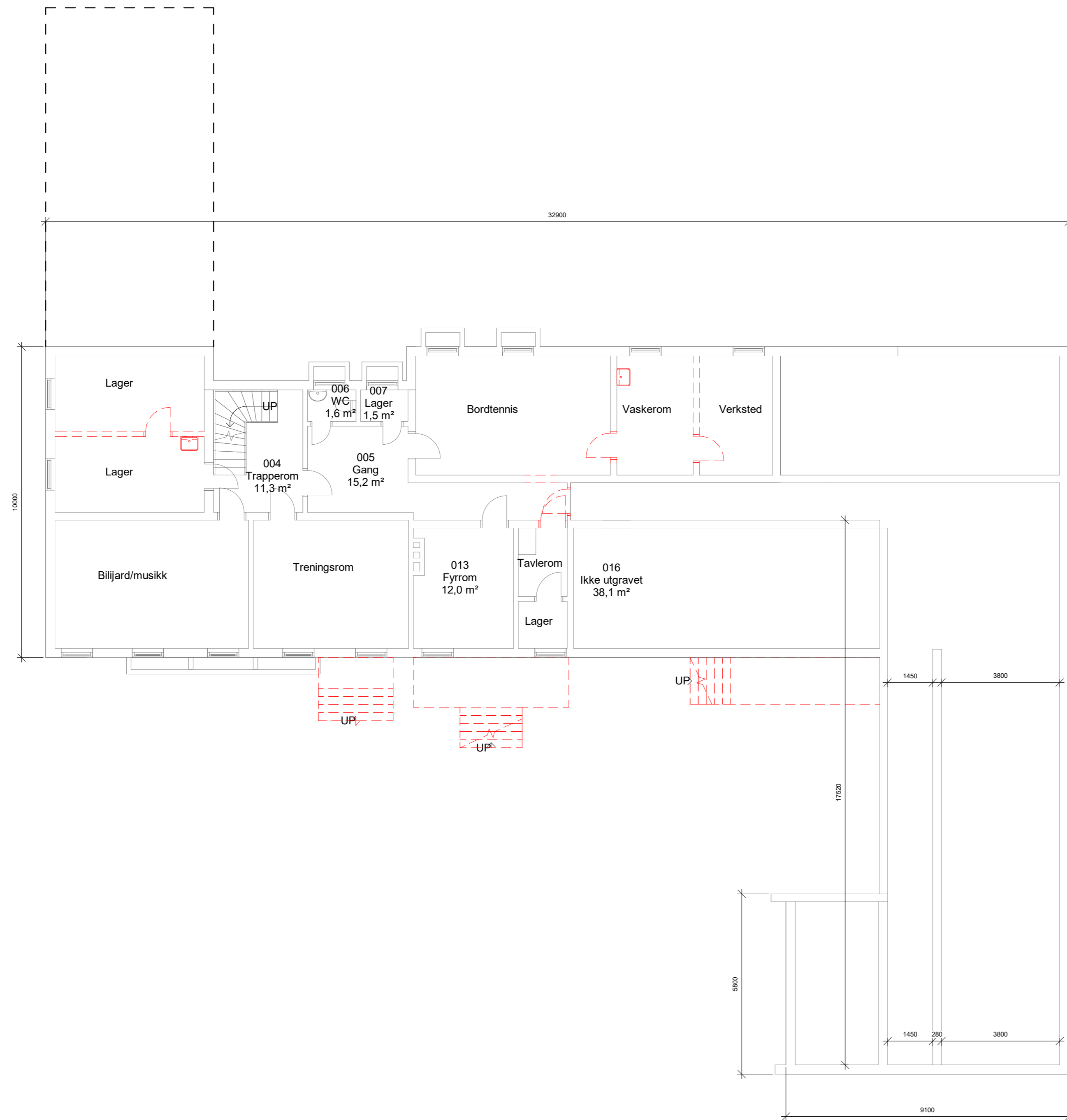

Byggherre:
Statsbygg HK
Gunnerusgate 6
0155 Oslo
postmotak@statsbygg.no

RiX Arkitektur
Ryensvingen 5, 8.etg
0680 Oslo
Tlf.: 91 91 61 11 E-post: firmapost@rikarkitektur.no

| | | | | | |
|--|--|--|--|--|--|
| | | | | | |
| | | | | | |
| | | | | | |
| | | | | | |
| | | | | | |
| | | | | | |
| | | | | | |
| | | | | | |
| | | | | | |
| | | | | | |
| | | | | | |
| | | | | | |

| DATO: | BESKRIVELSE: | REV: | TEGN: | GODKJ: |
|--------------|--|--------------------|----------------|------------|
| Prosjekt | Hedmark ungdoms- og familiesenter Dr. Thorshaugs veg 6 2335 Stange | Gnr: 93 | Bnr: 207 | |
| | | Målestokk / Format | 1 : 100 A2 | |
| Prosj.Nr | | Fase | Opprettet dato | 27.05.2019 |
| 1164301 | Anbudstegning | | | |
| Tegningsnavn | Første undretasje rivingplan | | Disiplin | ARK |
| | | | Tegn. / Kontr. | JK / MD |
| Tegningsnr. | 18764-A-U1-PL-200-901 | Revisjon | Status | |