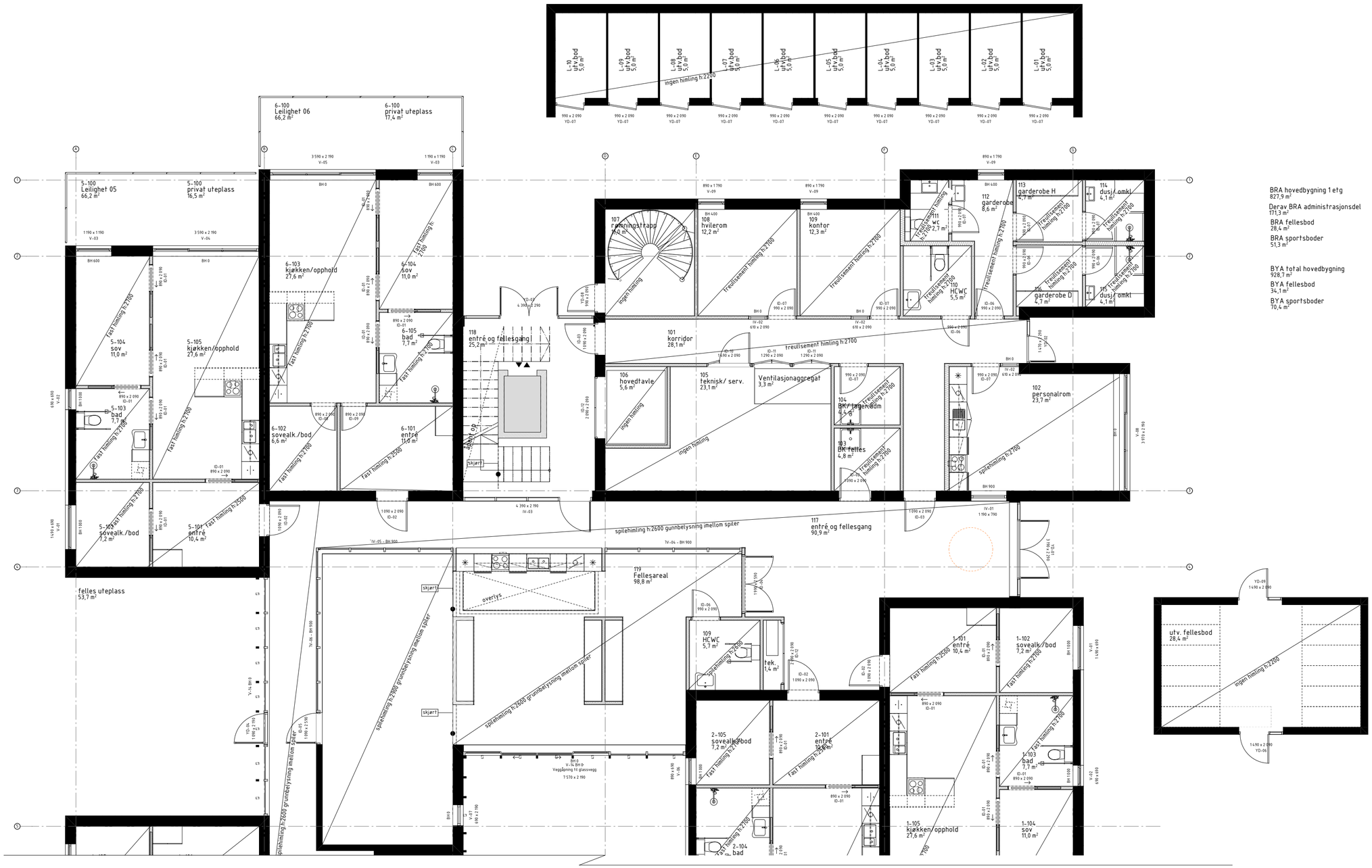


BRA hovedbygning 1 etg
827,9 m²

Derav BRA administrasjonsdel
171,3 m²

BRA fellesbod
28,4 m²

BRA sportsboder
51,3 m²

BYA total hovedbygning
928,7 m²

BYA fellesbod
34,1 m²

BYA sportsboder
70,4 m²

Merk:
-Kjøkkenløsninger følge IARK beskrivelse.

Generelle bestemmelser:

Målsetting vegger.

All målsetting av vegger er målsatt til stendere i vegger.

Oransje målsetting er kontrollmål for UU og snusirkel 1500mm

Manuell åpning av dør, maksimum 20 N (2,0kg).

Foran hovedinngangsdør skal det være visuelt og taktilt oppmerksomhetsfelt og belysning skal være slik at hovedinngang er lett tilgjengelig.

Inngangspartiet og alle innvendige dører skal være trinnfritt med terskelhøyde maks. 25 mm. Terskel skal være avfaset i 45º.

Passasjebredden på inngangsdører iht. krav for personer med nedsatt funksjonsevne/rullestolbrukere – min. 900 mm fri bredde.

Fri bredde på rømningsdører og brannkrav til dører – se brannkonsept.

Håndtak skal være plassert med betjeningshøyde mellom 0,8 og 1,1 m og skal utformes med funksjonelt grep og ha en betjeningskraft slik at de er enkle å bruke.

Vegg i dusj og toalettsone skal gi festemulighet for ettermontering av nødvendig hjelpeutstyr.

Dusjsone skal være trinnfri. Nivåforskjell mellom 20 mm og 25 mm anses som trinnfritt.

| Rev | Nr | Beskrivelse | Dato | Sign | Kontr |
|---|---|---|---|---|---|

Lokalisering:

N

Prosjekteringsgruppen

| | | | |
|---|---|---|---|
| ● | ARK : | yolo tegnestudio as | Torget 2<br>1767 Halden<br>Tlf.: 40607886<br>post@yolo-tegnestudio.no |
| ○ | RIB : | Rådg. ing. Bygg | RIBveien18<br>0000 RIBbyen<br>Tlf: 000 00 000<br>rib@ribfirma.no |
| ○ | RIE : | Rådg. ing. Elektro | RIEveien18<br>0000 RIEbyen<br>Tlf: 000 00 000<br>rie@riefirma.no |
| ○ | RIV : | Rådg. ing. VVS | RIVveien18<br>0000 RIVbyen<br>Tlf: 000 00 000<br>riv@rivfirma.no |

Fase
Anbudsfase

yolo tegnestudio as

Arkitekt:
yolo tegnestudio as
Torget 2. 1767 Halden
post@yolo-tegnestudio.no
www.yolo-tegnestudio.no
org: 916322925

Tiltakshaver
Halden kommune Eiendom, Havn, Rokke og Renovasjon

Godkjent

Kontroll prosjekt.

Sign. cf | Kontroll gw

Prosjekt
P3082 Samordnet boliger, Aspeveien
Aspeveien 1 A. 1781 Halden

Filnavn
61-aspe.pln

Dato
11.02.2019

Målestokk
1:100 A2

Kontroll utførende

Gnr./Bnr./Festenr.
61/217

Sign. | Kontroll

Prosjektnr.
#61

Tegningsnr.
A22-02

Prosjektnr. for prosjekterende/lev.

Type tegning
Himlingsplaner 1. etasje DEL 2

Tegningsnr.
A22-02

Revisjon nr.

Type tegning
Himlingsplaner 1. etasje DEL 2

BIM-verktøy ArchiCAD 22 NOR Filplassering: /Users/alicesnorradottir/Dropbox (yolo tegnestudio as)/yolo tegnestudio as Team Folder/01 PROSJEKTMAPPE/#61-aspe/01 Grunnleggende prosjektinformasjon/01.3 AC-filer/61-aspe.pln