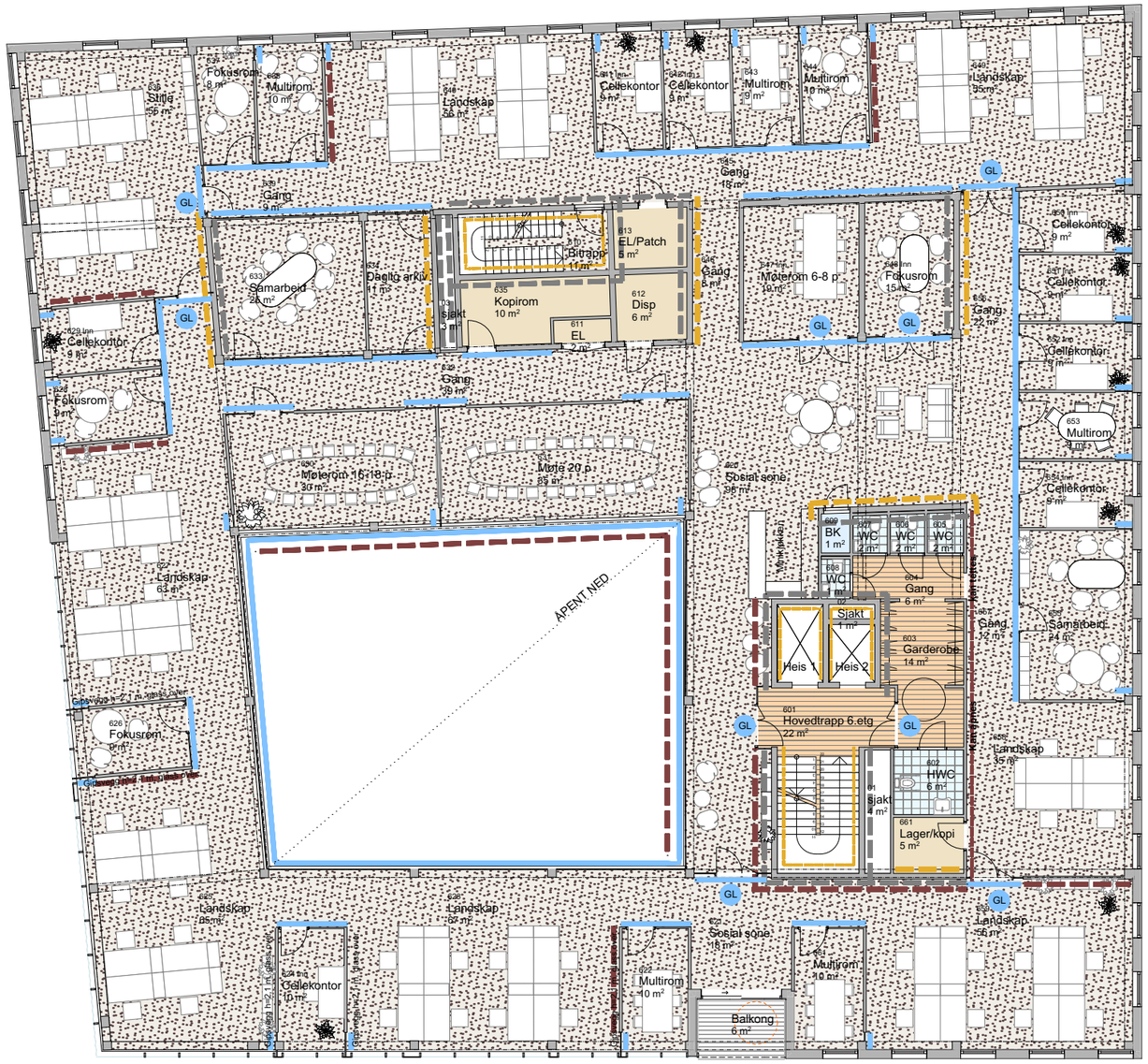

GOLVBEHANDLING:

- GO1 INDUSTRIPARKETT
- GO2 SLIPT BETONG el flis
- GO3 Teppefliis
- GO4 LINOLEUM
- GO5 FLIS-VÅTROM
- GO6 VINYL-våtrom
- GOxx BANEBELEGG VINYL
- GO7 EPOXY el. kostet bet.
- GO8 TERRASSEBORD

VEGGBEHANDLING:

IVO1:
DER IKKE ANNET ER OPPGITT SKAL EKSPONERT BETONG MALES.
(OPSJON: silikatbehandling)

IVO2:
DER IKKE ANNET ER OPPGITT SKAL VEGGER KLES MED FIBERGIPS OG SPARKLES/MALES.
(OPSJON: gips robust)

- IVO3: FLIS
- IVO4: VEGGVINYL VÅTROM
- IVO5: MASSIVTRE - eksponert - pigmentert beis/lasur
- IVO6: MASSIVTRE - eksponert Klar Brannhemmende maling (transparent)
- IVO7: FIBERGIPS+MINERALULL - brannisolering - sparkl/males
- IVO8: TREPANEL - pigmentert beis/lasur
- IVO9: TREPANEL - lydabsorbent pigmentert beis/lasur
- SKRÅSTILT STIPLE-LINJE ILLUSTRERER SAMME VEGG-BEHANDLING PÅ ALLE 4 VEGGER I ET ROM.

DØR/GLASS/ SYSTEMVEGG:

- IV03: SYSTEMVEGG M GLASS. HØYDE 2700MM. Tette dørblad.
- GL: DØR MED GLASS

BYGGHERRE:	OPPDRAGSNR:	PROSJEKT:	FASE:	TEGN. NR:	TYPE TEGNING:	MÅL:	DATO:	TEGN:	INDEX:
Steinkjerbygg	19002	Samlokalisering NAV	Tilbudsgrunnlag	A25-6	Golv/veggbehandling 6.etg	1:200	11.04.2019	PMG KONTR: KAB	

PRAKSIS arkitekter as

HUS