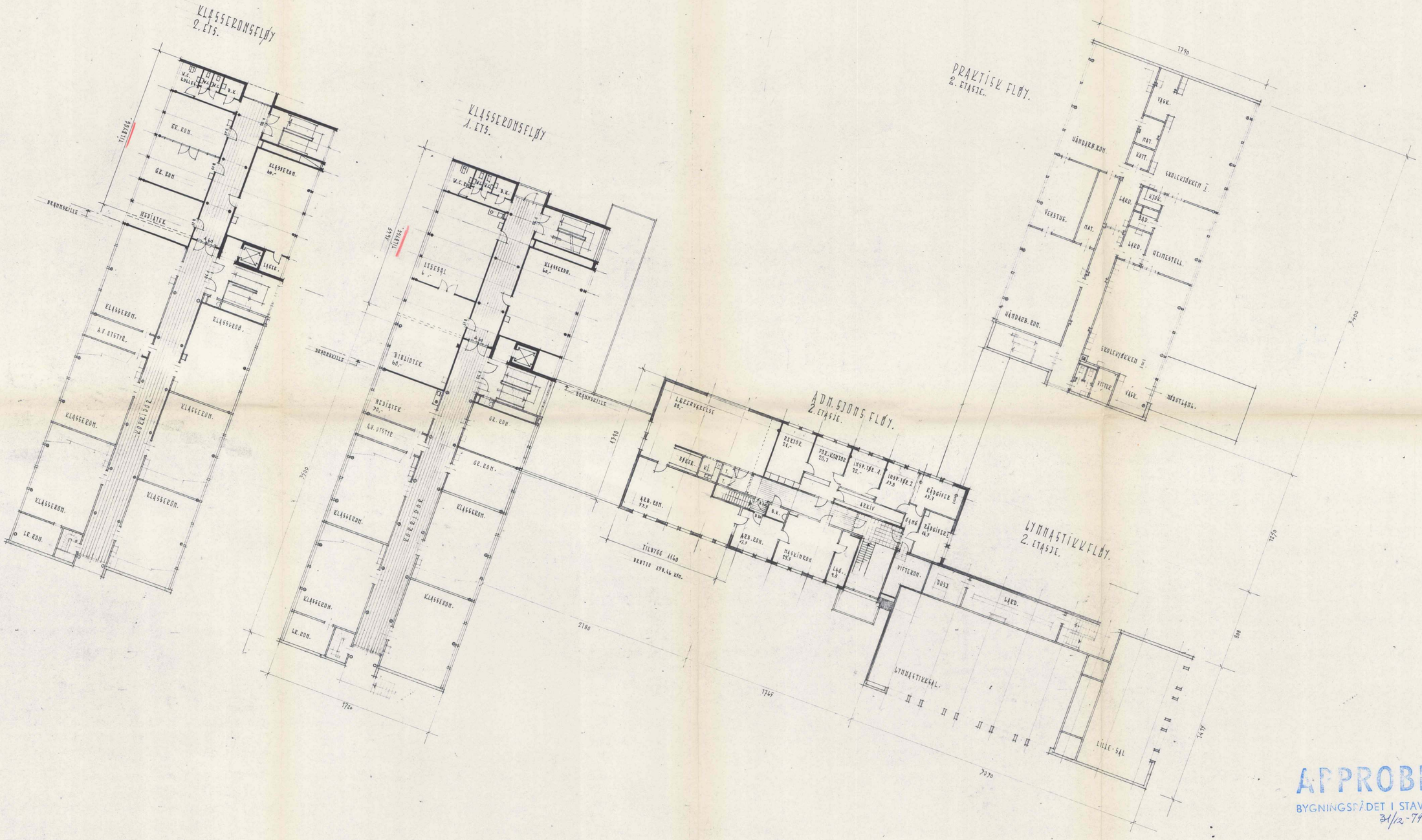

APPROBERT
BYGNINGSRÅDET I STAVANGER.
31/12-79

STAVANGER KOMMUNE
BYGNINGSSJEFEN
28 DES. 1979

REVIDERT 17-4-78. (ADM. SJONSFLØY)
— " — 18-7-78. — " —
— " — 20-12-79.

2155.

Stavange kommune · Tastaveden skole.

Tilbygg.
Plan av 1.-og 2. etasje.

MÅLEST. 1:200

S. BRANDSBERG-DAHL
ARKITEKT MNAL
TELEFON *29534
4000 STAVANGER
NYGATEN 26

DATO 18.10.77.
SIGN. O.F.
TEGN.NR 2.